www.treffpunkt-karlsruhe.de

März 2019

Treffpunkt

Das Magazin für die Region Karlsruhe

Kultur | Events | Gastronomie | Freizeit | Wohnen

Shows
„Havana Nights“ + „Afrika! Afrika!“

Konzerte
Irish Spring Festival im Tollhaus

Gigs & Gags
NightWash in der Stadthalle Ettlingen

Theater
„Wir Kinder vom Bahnhof Zoo“ im Sandkorn-Theater

Specials
Frühling & Schwarzwald

Badens beste Bank.

Die „Beste Bank“ in Karlsruhe, der Region und im Ländle.

#BesteBankInBaWü

DIE WELT Januar 2019 BESTE BANK IN BADEN-WÜRTTEMBERG – Beratung Privatkunden – Gold – Sparkasse Karlsruhe Im Test: 1.500 Bankfilialen in Deutschland in 2018 Deutsches Institut für Bankentests GmbH www.diftt.net

DIE WELT Januar 2019 BESTE BANK IN BADEN-WÜRTTEMBERG – Beratung Private Banking – Gold – Sparkasse Karlsruhe Im Test: 500 Bankfilialen in Deutschland in 2018 Deutsches Institut für Bankentests GmbH www.diftt.net

DIE WELT Januar 2019 BESTE BANK IN BADEN-WÜRTTEMBERG – Beratung Baufinanzierung – Gold – Sparkasse Karlsruhe Im Test: 1.500 Bankfilialen in Deutschland in 2018 Deutsches Institut für Bankentests GmbH www.diftt.net

Wenn’s um Geld geht

Sparkasse Karlsruhe

SCHMUCKWELTEN Pforzheim – Europas größtes Schmuck- und Uhrenhaus

Faszinierende Erlebnis- und Einkaufswelt
In einem europaweit einzigartigen Ambiente werden auf drei Etagen ungeahnte Möglichkeiten des Einkaufens goldener sowie brillanter Meisterwerke präsentiert. Hinzu kommen spannende Wissens- und Erlebnisbereiche sowie die Möglichkeit, selbst beim Goldschmieden kreativ zu werden. 250 Jahre Erfahrung und Kompetenz sind hier hautnah zu spüren!

Den Schmuck kaufen, wo er herkommt
Die attraktiven Einkaufsflächen der SCHMUCKWELTEN glänzen mit über 150 Schmuck- und Uhrenmarken in allen Preislagen. Von goldigen Souvenirs, Accessoires, Fashion- und Trendschmuck internationaler Marken in den ARKADEN bis hin zum Luxusgeschmeide bei Juwelier Leicht bieten die SCHMUCKWELTEN alles – das pure Einkaufsvergnügen.
In der „Beletage" im 1. Obergeschoss

präsentieren sich die Deutsche Schmuck und Uhren und die Galerie für Kunst & Design. Hier freut sich ein Team von Designern und Goldschmiedinnen darauf, die Besucher für das Besondere zu begeistern. Unikat- und Designschmuck sowie Objekte von über 80 Künstlern und Schmuckschaffenden faszinieren die Besucher.

Gläserne Manufaktur und Werkstatt zum Mitmachen
In der Gläsernen Manufaktur wird die Schmuckgeschichte Pforzheims wieder lebendig und lädt zum Mitmachen ein. Arbeiten, sägen und feilen wie ein Profi an einem historischen Goldschmiedebrett – ein unvergessliches Erlebnis.
Die Welt der Edelsteine und Mineralien im Untergeschoss mit ihren 5.000 Exponaten aus aller Welt rundet den spannenden SCHMUCKWELTEN-Besuch ab.

Öffnungszeiten:

SCHMUCKWELTEN mit Shopeinheiten	
Montag bis Samstag	10 – 19 Uhr
24. und 31.12.	10 – 14 Uhr
Sonn- und Feiertags	geschlossen
MINERALIENWELT	
Montag bis Samstag	11 – 18 Uhr
Sonn- und Feiertags sowie am 24. und 31.12.	geschlossen
EINTRITTSPREIS MUSEUM	
Mineralienwelt	3,50 Euro p. P.
Kinder bis einschließlich 14 Jahre sind frei	

BESUCHEN SIE EUROPAS GRÖSSTES SCHMUCK- UND UHREN-HAUS IN DER GOLDSTADT PFORZHEIM.

Spüren Sie hautnah 250 Jahre Kompetenz und Tradition. Einzigartige Einkaufsvielfalt in allen Preislagen. Erleben Sie unvergessliche Stunden in unserer Gläsernen Manufaktur und der Welt der Edelsteine.

SCHMUCKWELTEN Pforzheim . Westliche Karl-Friedrich-Straße 56, am Leopoldplatz, 75172 Pforzheim
Tel. 07231 80006-0 . info@schmuckwelten.de . **www.schmuckwelten.de**

Find us on Facebook

Untergliedert in die Bereiche Garden, Living und ECO Building entführt die Inventa die Besucher der Messe Karlsruhe vom 15. bis 17. März in exklusive Themenwelten. ***→ Seite 62***

In „Lassmalache", seinem mittlerweile 10. Programm, kümmert sich Bülent Ceylan um die zahlreichen Opfer seiner Bühnen-Arbeit, die Menschen mit chronischen Zwerchfellkrämpfen, Bauchschmerzen und Lachfalten. ***→ Seite 30***

Die Mandelblüte in der Pfalz ist eine Symphonie aus Farben, Düften und Licht. Denkmäler und Schlösser sind wieder rosa angestrahlt, die Bäume tragen rosazarte Blüten und verströmen ihren süßen Duft. ***→ Seite 44***

Veranstaltungen

Konstantin Wecker Trio
Der Münchner Liedermacher zusammen mit Fany Kammerlander und Jo Barnikel **5**

Karlsruher marottinale
Bereits zum 14. Mal veranstaltet die marotte ihr innovatives Figurentheater-Festival **7**

NightWash live
Der Kult-Comedy-Waschsalon mit Robert Alan, Nico Stank und Thorsten Bär **8**

Wir Kinder vom Bahnhof Zoo
Vor vierzig Jahren erschien die Geschichte der Christiane F. Der Jugend-Cub des Sandkorn-Theaters bringt das Stück in einer hochaktuellen Inszenierung auf die Bühne **11**

Havana Nights
Das karibische Tanz-Musical ist legendär und ein Fest für Auge und Ohr! Karibische Rhythmen mit dem Sound der neuen Generation **20**

Rubriken

Verlosungen **10**
Vorschau April **39**
Veranstalter/Veranstaltungsorte **39**
Kinostarts **16, 22, 27, 33**

Bäderstudio · Badplanung
Sanitäre Anlagen
Baublechnerei
Effektive Heizsysteme

SINGER GmbH
BÄDER

Telefon 0 72 44 / 22 32 · Von-Behring-Str. 2 · 76297 Stutensee-Blankenloch · **baeder-singer.de**
Ausstellungszeiten: Mo.-Fr. 9-12 und 13-18 Uhr · Bitte vereinbaren Sie einen Beratungstermin!

Impressum

Herausgeber:
Verlag Bonczek und Of
Am Rüppurrer Schloss 5, 76199 KA
Telefon 0171 / 375 1911
eMail: info@treffpunkt-karlsruhe.de
www.treffpunkt-karlsruhe.de

Treffpunkt erscheint monatlich, jeweils zum 28. des Vormonats und wird im Bereich Karlsruhe, Ettlingen, Bruchsal, Weingarten, Rastatt kostenlos verteilt.

Jahresabonnement: 23,80 Euro.
Es gilt die Anzeigenpreisliste Nr. 5 vom 1.1.2008.

Anzeigen- und Redaktionsschluss ist jeweils am 18. des Vormonats.

Obsthof Hass

Hauptstraße 13
67459 Böhl-Ingelheim
Telefon 06324 / 76 413
Telefax 06324 / 97 12 31

Öffnungszeiten:
werktags 8.30 Uhr - 12.30 Uhr

- **Äpfel für jeden Geschmack**
- **dazu Birnen und Obstsäfte**
- **Schnäpse und Liköre**
- **Kartoffeln aus eigenem Anbau**

Veranstaltungs-Tipps **Konzerte**

■ **Funny van Dannen: „Alles gut Motherfucker"** Funny van Dannen wurde 1958 in Tüddern an der holländischen Grenze geboren und zog 1978 nach Berlin, um Werbegrafiker zu werden, ein Beruf, den er aber nie ausübte. Stattdessen wurde er freier Maler, spielte in diversen Bands und trat ab Mitte der 80er Jahre mit seinen Texten und Liedern solo auf. Er war einer der Gründer der Lassie-Singers, arbeitete neben anderen mit Udo Lindenberg und den Toten Hosen zusammen. Nun legt er seine 15. Scheibe „Alles gut Motherfucker" vor, auf der er die bei der letzten Studio-CD „Geile Welt" begonnene erfolgreiche Zusammenarbeit mit dem Alex Mofa Gang-Frontmann Sascha Hörold fortsetzt. In alter Frische liefert er chansoneske Folk-Songs von Liebe, Leid und Wahnsinn. „Der kühle Hauch" verspottet den Fetisch Sensibilität, „Forever Yin, forever Yang" die Yoga-Seligkeit im mitteleuropäischen Herbst des Lebens, durchaus wehmütig mit der Funny-typischen Ambivalenz. Mit „Eiskalter Mörder" findet endlich ein Kinderlied-Klassiker seinen Platz und in „Giftige Kerne" sehen zur Abwechslung Pferde Menschen kotzen. Neben leichten Stücken wie „Halbnackter Mann" und „Tanzen beim Spazierengehen" gibt es politische Lieder wie „Jemand blutet" und „Immer diese Religionen". Natürlich dürfen Gott und die Engel nicht fehlen, aber auch „Niemand" kommt vor und ein verliebter Musikantenknochen. Funny ist „superglücklich", aber wie es sich für den gestandenen Melancholiker gehört, balanciert er diese Freude mit der todtraurigen Trennungsbalade „Jetzt singst du" aus. **Am Freitag, den 15. März um 20 Uhr im Karlsruher Tollhaus.**

■ **Vanja Sky** Dem Blues wird bekanntlich ein gewisses Maß an Spiritualität nachgesagt und die Geschichte der musikalischen Erweckung einer kroatischen Teenagerin namens Vanja passt da perfekt. Die gelernte Konditorin verbrachte ihre Wochenenden gerne in der „American Bar" im kroatischen Küstenstädtchen Umag, wo sie eines Abends einem regional bekannten Bluesgitarristen begegnete und von seinem Spiel augenblicklich verzaubert wurde. So sehr, dass sie ihn persönlich aufgesucht und dazu bewegt hat, ihr Gitarrenlehrer zu werden. Innerhalb von wenigen Jahren wuchs Vanja Sky zu einer der bedeutendsten jungen Musikerinnen Europas für den Bereich Bluesrock/Classic Rock heran. Die bisherigen Höhepunkte ihrer Karriere umfasst u.a. die Zusammenarbeit mit Größen wie Mike Zito und Bernard Allison, sowohl auf ihrem Debütalbum „Bad penny" als auch bei der 2018er Blues Caravan Tour. Vanja Sky schlägt die Brücke von der alten Garde der Bluestraditionalisten hin zu einem jugendlichen Publikum mit ihren eindringlichen Eigenkompositionen, welche auf Augenhöhe mit den Hits der aktuellen Genregrößen stehen. Die 24-Jährige, die in ihrer Heimat und den angrenzenden Balkanstaaten bereits den Durchbruch geschafft hat, verkörpert die Energie von Rory Gallagher, Albert King und Stevie Ray Vaughan **Donnerstag, 14.3. um 20.30 Uhr im Jubez.**

■ **Konstantin Wecker Trio** Konstantin Wecker, Fany Kammerlander und Jo Barnikel verbindet die Liebe zum Lied. „Poesie und Musik können vielleicht die Welt nicht verändern, aber sie können denen Mut machen, die sie verändern wollen", so Konstantin Wecker, der sich seit über 40 Jahren für eine Welt ohne Waffen und Grenzen einsetzt. Nun setzt der Münchner Liedermacher mit zwei kongenialen Mitstreitern an seiner Seite zu einem musikalisch-poetischen Liebesflug der ganz besonderen Art an. Neben seinem langjährigen Bühnenpartner und Alter Ego am Klavier, Jo Barnikel, ist auch Fany Kammerlander bei seinem aktuellen Trio-Programm dabei. Die Ausnahme-Cellistin, die mit ihrem Spiel sowohl in der Klassik als auch in der Popwelt zuhause ist, steht ebenso seit Längerem mit Konstantin Wecker auf der Bühne. Die drei Musiker vereinen lyrisch-sensible Klavierstücke mit dem zartschmelzenden Klang des Cellos, das Konstantin Weckers Liedern seit jeher ihre ganz persönliche Note gab. Am liebsten würde man sie festhalten. Die Melodien. Und die Sehnsüchte. Auch darin sind sich die drei Musiker einig, deren aktuelles Bühnenprogramm geprägt ist von Wut und Zärtlichkeit, Mystik und Widerstand – und immer auch von der Suche nach dem Wunderbaren. Eine Suche, die Mut macht. Und Hoffnung. Denn wer in die Lieder des neuen Trio-Programmes eintaucht, wird schnell erkennen, dass es durchaus eine Welt ohne Grenzen geben kann. Konstantin Wecker: Sein Name und seine Stimme rütteln wach. Seit über vier Jahrzehnten zählt Konstantin Wecker zu den bedeutenden deutschen Liedermachern. Verändert hat sich der Künstler in seinem Leben schon oft, ein Anderer ist er nie geworden. Seit über 40 Jahren ist der Münchner Liedermacher ein Garant für volle Säle und aufgeweckte Besucher. Genug war ihm eben nie genug, wenn er im Lauf seiner Karriere zu träumerischen Liebesflügen ansetzte, durch stürmische Zeiten ging, sich Revolte gestattete, liedestoll, wütend, zärtlich, inwendig warm und immer auch uferlos war. Auch wenn er allzu gerne unter dem Blütenfall des Meeres am Strand lebte, ist er sich und seinen Anhängern immer treu geblieben. Denn seine Heimat ist die Bühne und sie wird es immer bleiben. **Am Samstag, den 23. März um 20 Uhr in der Badner Halle in Rastatt.**

■ **Backyard Babies & The Bones** Backyard Babies sind zurück! Nach einer erfolgreichen Festivalsaison quer durch Europa und der Veröffentlichung ihrer aktuellen Single „Shovin' Rocks", kehren Backyard Babies gemeinsam mit The Bones und Audrey Horne im März 2019 wieder für zehn Shows nach Deutschland zurück. Die Band kommentiert: „Auf unserer letzten Clubtour durch Europa im Jahr 2015 fühlte es sich so an, als hätten wir Deutschland etwas ausgeschlossen. Das wird dieses Mal mit Sicherheit nicht passieren! Wir können es kaum erwarten, mit euch wieder ordentlich abzufeiern, in guter Gesellschaft von The Bones und Audrey Horne!" Die März Tour in Deutschland wird 2019 die zweite Tour in Europa nach den UK Shows mit Skid Row. **Am Sonntag, 3. März 19.15 Uhr im Substage.**

BSW-Schwarzwaldhotel
Baiersbronn
Forststraße 12-14
Baiersbronn
Oberhalb vom Bahnhof
Bequem mit der S-Bahn erreichbar

Jeden Sonntag ab 12.00 Uhr
Großes Schlemmerbuffet
15,50 Euro p.P. · Tischreservierung erforderlich

Telefon (0 74 42) 8 45 10

Kouros
Das griechische Spezialitäten Restaurant
Zu Gast bei Freunden
Pforzheimer Straße 21
76275 Ettlingen
Telefon 07243 39290
hellas@restaurant-kouros.de
www.restaurant-kouros.de
Öffnungszeiten:
Dienstag bis Sonntag
11:30-14:30 Uhr
17:30-24:00 Uhr
Montag Ruhetag

Sparkasse Karlsruhe

Beratung auf TOP-Niveau

Ausnahmslos Spitzenplätze für die Sparkasse Karlsruhe

Die Tester des Deutschen Instituts für Bankentests GmbH, die seit vielen Jahren die Qualität von Bankberatungen prüfen, kürten die Sparkasse Karlsruhe zum wiederholten Male zur besten Bank in Baden-Württemberg. Getestet werden jedes Jahr mehr als 1.500 Banken und Sparkassen. Dabei zeigte sich die Sparkasse Karlsruhe dieses Jahr erneut regional, landesweit und bundesweit ausnahmslos auf Spitzenplätzen.

Durch außerordentliche Kompetenz und Kundenorientierung zeichneten sich die Mitarbeiterinnen und Mitarbeiter der Sparkasse Karlsruhe aus. „Die Beraterinnen und Berater waren sehr sympathisch und konnten den Nutzen der ganzheitlichen Beratung sehr gut darstellen“, so lobten die Testkunden die Sparkasse Karlsruhe.

Ausgangspunkt der Bewertung ist das „Mystery Shopping“ – eine Untersuchungsmethode, bei der ein Testkunde eine Beratung zu verschiedenen Themen wünscht. Die fachliche Qualität des Beraters wird anhand von 30 Kriterien beurteilt, die Bankkunden für sehr wichtig halten wie bspw. die umfängliche Kundenbedarfsanalyse und die passgenauen Empfehlungen. Analysiert wird insbesondere, ob auf die persönliche Situation des Kunden ausreichend eingegangen wurde, auf staatliche Förderungen und Optimierungsbedarfe hingewiesen wurde und ob die Beratung insgesamt verständlich war.

Im Gesamturteil schnitt die Sparkasse Karlsruhe in allen vier Kategorien – Privatkunden, Private Banking, Firmenkunden und Baufinanzierung – mit Noten besser als 1,2 ab. In der privaten Baufinanzierung wurde sie sogar Bundessieger. Beim Test der Privatkunden und dem Private Banking erreichte sie jeweils den ersten Platz auf Landesebene und den zweiten Platz deutschlandweit. In der Beratung für Firmenkunden belegte sie den zweiten Platz der besten Banken in Baden-Württemberg.

Als regionales Kreditinstitut ist die Sparkasse Karlsruhe mächtig stolz auf diese herausragenden Ergebnisse. Die Siegesserie bei anonymen Qualitätstests hält bereits seit mehreren Jahren an und beweist die dauerhaft hohe, verlässliche Qualität, mit der die Kunden beraten werden. Mit großem Engagement und konsequenter Beratungssystematik überzeugen die Mitarbeiterinnen und Mitarbeiter auf ganzer Linie und so ist die Sparkasse Karlsruhe klar die Nummer 1 in Baden-Württemberg.

Weitere Informationen:
Mareike Marschall
Sparkasse Karlsruhe
Telefon: 0721/146-2205
E-Mail: mareike.marschall@spk-ka.de

■ **14. Karlsruher marottinale – Figurentheater-Festival** Bereits zum 14. Mal veranstaltet die marotte ein kleines, innovatives Festival mit Inszenierungen, die einen Einblick in die Bandbreite des Figurentheaters repräsentieren. Stücke für Kinder und Erwachsene entführen die Zuschauer in die magische Welt der Animation. Die marotte freut sich auf langjährige Kollegen und neue Gäste wie das Theater Drak aus Tschechien, die im Tollhaus eine fulminante Performance mit Maskenspiel, Film und Großfiguren über den Begründer des Stummfilm-Zeitalters Georges Méliès zeigen werden.

„Georges Méliès letzter Trick“ (Bild oben)
Theater Drak, Hradec Králové, Tschechien, 22. März 20 Uhr im Tollhaus
Wie wird man unsterblich? In dieser wahrhaft turbulenten Performance visualisiert das Theater Drak die Geschichte und das Wirken des großen Kino-Pioniers Georges Méliès – eine erstaunliche Aufführung über den Beginn des Stummfilm-Zeitalters. Das Stück spielt mit allen denkbaren Mitteln, um seine Besucher*innen immer aufs Neue zu überraschen und lustvoll in die Welt der Zauberer und ihrer Tricks zu führen. Georges Méliès war der erste, der diese Tricks in Filmen verwendete, Effekte, die uns heute immer noch verblüffen mit ihrer Erfindungskraft und artistischen Poesie. Die Aufführung und ihr Protagonist setzen Zelluloid-Filmstreifen, Illusionen und Phantasien als Waffen ein, mit denen man alles bekämpfen kann. Auch den Tod. Vielleicht....

„Vom Fischer und seiner Frau“
Red Dog Theater, Potsdam, 24. März 11 Uhr, ab 4 J. (Bild links)
Ein hölzerner Fischer spielt Akkordeon am Ufer des Meeres, sein Netz liegt trocken und zerknüllt zu seinen Füßen. Die Frau daheim fängt eifrig Regentropfen und kämpft mit Schnecken unter dem undichten Dach. Ein glänzender Butt steuert keck auf den Fischer zu. Plötzlich werden Wünsche erfüllt. Alles ändert sich in dem ruhigen Fischerdorf. Auf dem Marktplatz des Märchens erzählen die zwei Fischweiber Elfriede und Ursula mit scharfen Zungen und spitzer Freude das unausweichliche Schicksal jenes Fischerpaares, welches zwischen wachsenden Kostbarkeiten und Macht hin und her taumelt, von einem Fisch, der genau weiß, wie er dem Kochtopf entkommt, von dem gewaltigen Unwetter, das alles wieder zunichte zu machen droht. Mit quietschenden Gummistiefeln und triefendem Regenschirm durchwaten wir die wechselhafte Welt des Habens und Wünschens.

„Guten Tag, kleines Schweinchen“
Theater Kokon, Weimar, 24. März 16 Uhr, ab 3 J.
„Guten Tag, kleines Schweinchen“ ist eine Geschichte über Freundschaft. Wie Freundschaft entsteht, verloren geht und wiedergefunden werden kann. Sie gehört zu den berühmten Panamageschichten von Janosch.

The Doors Alive reproduzieren den Sound und das Aussehen der „The Doors“ in einer beeindruckenden Echtheit. Sie spiegeln die Seele und Magie eines 1960er Jahre Doors-Konzertes wider, mit Hits wie „Light My Fire“, „When The Music's Over“, „Riders On The Storm“, „The End“ und vielen mehr. So nah am Original, dass das Vermächtnis großer Songs uneingeschränkt aufblüht. The Doors Alive faszinieren ihr Publikum weltweit und haben vor allem in England unzählige ausverkaufte Konzerte gespielt. Nun kommen sie endlich nach Deutschland, um auch hier ihr Publikum zu begeistern. Am Samstag, den 11. Mai um 20 Uhr in der Festhalle Durlach.

Förderkreis Karlsruhe Kultur **präsentiert:**

SA 23.03.19 20.00 Uhr	**KONSTANTIN WECKER** Poesie und Musik im Trio	BadnerHalle Rastatt
29.03.19 20 Uhr 30.03.19 20 Uhr	**BAROCK** The true Sound of AC/DC	Festhalle Durlach
SO 14.04.19 18.30 Uhr	**AFRIKA! AFRIKA!** Die neue Show – Tour 2019	Schwarzwaldhalle Karlsruhe
SA 04.05.19 20.00 Uhr	**ALYTH McCORMACK** Die Sängerin der Chieftains – Live 2019	Schalander Karlsruhe
SA 11.05.19 20.00 Uhr	**THE DOORS ALIVE** The No.1-Tribute to the Doors – from England	Festhalle Durlach
FR 24.05.19 20.00 Uhr	**ALLAN TAYLOR** „50 years on the road“	Schalander Karlsruhe
SO 08.09.19 20.00 Uhr	**HANS SÖLLNER** „Genug“ – Live 2019	Festhalle Wörth
SA 12.10.19 20.00 Uhr	**DIRE STRATS** Best of Dire Straits	Festhalle Durlach
FR 18.10.19 20.00 Uhr	**THE IRISH FOLK FESTIVAL** „The calm before the storm“	Konzerthaus Karlsruhe
SA 26.10.19 20.00 Uhr	**PHIL** Songs of Phil Collins & Genesis	Festhalle Durlach
SA 14.12.19 20.00 Uhr	**MATHIAS RICHLING** Neues Programm: „Richling 2019“	BadnerHalle Rastatt

Weitere Infos: www.foerderkreis-kultur.de
Karten an allen Vorverkaufsstellen von CTS

Telefonischer Kartenservice: 0721-23000

Hoepfner

Ályth McCormack ist eine der führenden schottischen Interpretinnen gälischer Songs, sie ist außerdem noch Schauspielerin und – last but not least – die Sängerin der „Chieftains“, einer der weltweit bekanntesten Irish Folk Bands. Mit den „Chieftains“ tritt sie in großen Hallen vor tausenden von Menschen auf, denn die Band hat Kultstatus und wird stets frenetisch bejubelt. Vollblut-Folksängerinnen wie Ályth McCormack zieht es dennoch immer wieder auf die kleinen Bühnen zurück, wo man direkt mit dem Publikum kommunizieren und Stimmungen aufnehmen kann. Diese Intimität ist Ályth wichtig und bei ihrem neuen Schwerpunktthema eigentlich auch unverzichtbar. Es sind Lieder, die berühren, die unter die Haut gehen, die eine Botschaft haben. „Mein Album und Programm Homelands“, sagt sie, „handelt von Liebe und Verlust, Heimat und Emigration“. Mit wunderschönen Songs in gälischer und englischer Sprache beleuchtet Ályth McCormack diese Thematik und berührt die Zuhörer mit ihrer ausdrucksstarken Stimme sowie den ausführlichen Erläuterungen zu den jeweiligen Songs. Unterstützt wird sie dabei von einer irischen Harfenistin der Extraklasse, Niamh O`Brien. Am Samstag, den 4. Mai um 20 Uhr im Schalander der Brauerei Hoepfner.

TÜV SAARLAND geprüfte Kundenberatung Freiwillige Prüfung 01/2018 Nr. 3085 tuev-saar.de Baufinanzierung

Seit 160 Jahren realisiert die Volksbank Karlsruhe kreativ und engagiert Immobilienwünsche – individuell, flexibel, zuverlässig mit professioneller TÜV-zertifizierter Beratung und niedrigen Zinsen. Holen Sie sich jetzt die besten Konditionen für Ihre Baufinanzierung, Renovierung oder das Bausparen! Mehr auf www.volksbank-karlsruhe.de

Gemeinsam Heimat schaffen – mit der Bank unserer Stadt.

VOLKSBANK KARLSRUHE

Veranstaltungs-Tipps **Gigs & Gags**

■ **Josef Hader: „Hader spielt Hader"** Eigentlich ist es schleierhaft, dass die Leute seit so langer Zeit in dieses Programm kommen. Manche Zuschauer behaupten, sie hätten es nach Jahren noch einmal gesehen, und es sei ein völlig anderes, neues Programm gewesen. Josef Hader sagt dagegen, er erfindet gar nichts neu, er muss das Programm nur jedes Jahr kürzen, weil es automatisch immer länger wird. Vielleicht ist es ja der Regenwurm unter den Kabarettprogrammen, der immer nachwächst, wenn man ihm die Hälfte wegschneidet?. **Am Freitag, 1. März um 20 Uhr im Karlsruher Tollhaus.**

■ **Alain Frei: „Mach Dich Frei!"** Mit seinem dritten Erfolgsprogramm „Mach Dich Frei" meldet sich Alain Frei eindrucksvoll in Karlsruhe zurück! Der Gewinner zahlreicher Comedypreise gehört der neuen Stand-Up Generation an und ist einer der Senkrechtstarter der deutschen Comedyszene. Ganz nach dem Motto seines neuen Solos „Mach Dich Frei" bestreitet er neue Wege in der Comedy, durchbricht alte Lachgewohnheiten und macht sich auf zu ganz neuen Humorsphären. Er stellt sich den wichtigen Fragen der Menschheit: Wo kommen wir her? Wo gehen wir hin? Und was ist eigentlich ein „Schmutzli"? Der gebürtiger Schweizer Comedian ist irgendwie so gar nicht schweizerisch. Frech, modern und ohne Tabus räumt er mit so allerhand angestaubten Vorurteilen auf und beweist, dass Schweizer alles andere als neutral sind. Mit viel Charme legt er den Finger in die offenen Wunden der Gesellschaft und das ohne moralischen Zeigefinger. Die Welt ist sein Zuhause. Sie mit Humor und Ironie zu beschreiben, hat er sich zur Aufgabe gemacht. Lehnen sie sich zurück, entspannen sie sich, machen sie sich frei von allem was sie dachten über Schweizer und Comedy zu wissen. Hier kommt Alain Frei. **Freitag, 29. März um 20.30 Uhr im Jubez.**

■ **NightWash live** Stand-Up Comedy ist live am lustigsten! Daher kommt die Kult-Comedy-Show NightWash live wieder nach Ettlingen. **Am Samstag, 28. März um 20 Uhr in der Stadthalle Ettlingen** wird Moderator David Werker (Bild) drei Comedians aus dem Kult-Comedy-Waschsalon präsentieren: **Robert Alan** sieht sich als „Modern Entertainer" einer Generation, die den Bologna Prozess trotz wasserdichtem Alibi verloren hat und sich nun auf Social Media Plattformen zu Tode amüsiert. Auf der anderen Seite hält er sich nur für einen Scharlatan, der die Wahrheit im Brokkoli sucht. **Nico Stank** stand für den ORF für die Sketchcomedy-Serie „Kalahari Gemsen" für mehrere Episoden in diversen Rollen und im Juli für „Die Spezialisten" in der Rolle des jungen Jochen Paulsen für das ZDF sowie für den Kurzfilm „Etwas Doofes" vor der Kamera. Nebenbei arbeitet er noch als Fotograf für Schauspieler und Musicaldarsteller. Der hessische Parodist **Thorsten Bär** erzählt wahre Geschichten aus seinem Leben – vom Heimwerken über die Familienurlaube bis hin zum Supermarkt-Ausflug. „Die Serie „Familien im Brennpunkt" ist ein Witz dagegen, was ich zu Hause erlebt habe", so der Wahl-Hamburger. NightWash bringt die frischeste Stand-Up Comedy angesagter Comedians und Newcomer, überraschende Showeinlagen gepaart mit dem besten Publikum auf die Bühne. Jede Show ein Unikat auf höchstem Niveau. Karten bei der Stadtinfo Ettlingen unter Telefon (0 72 43) 101-333, unter www.ettlingen.de oder aber unter www.reservix.de

■ **Comedy-Stars in Karlsruhe** Vier Männer bringen das Karlsruher Publikum im Monat März 2019 immer wieder zum Lachen: Wenn Chris Tall, Luke Mockridge, Andreas Müller und Bülent Ceylan loslegen, ist Spaß und Unterhaltung garantiert. In die Schwarzwaldhalle kommt **Chris Tall** (Bild rechts) am 7. März. Schon während seiner gefeierten „Selfie von Mutti-Tour" wurde der mehrfach preisgekrönte Shootingstar der Comedyszene immer wieder gefragt „und wann ist Papa dran?". Daher hat er nicht lange gefackelt und die Antwort auf die Frage zum Titel und Programm seiner neuen Tour gemacht. In „Und jetzt ist Papa dran!" knöpft sich der Comedian nach Mutti seinen alten Herrn vor. Bei **Luke Mockridge** heißt es am 8. März „Welcome to Luckyland". In seiner dritten und bisher größten Live-Tour setzt sich der Berufsoptimist mit der Frage auseinander, ob die Welt wirklich eine negative Utopie ist – wie so oft behauptet wird – oder ob nicht doch noch alles gut wird, wenn jeder begreift, dass er selbst für sein eigene Luckyland verantwortlich ist. Mit Instrumenten und urkomischen Geschichten aus dem echten Leben und über die Welt verbessert der Entertainer, der auch mit eigenen Shows im Fernsehen und Radio erfolgreich ist, mit jedem Lachen die Welt um sich herum ein wenig. Nach einer längeren Bühnenpause ist **Andreas Müller** endlich wieder auf Tour: Der SWR3 Comedy-Chef ist ausgezogen, um die Lachmuskeln von ganz SWR3-Land zu strapazieren und macht dabei am 20. und 21. März auch Halt im Karlsruher Konzerthaus. Im Schlepptau hat der Stimmenimitator seine beliebten Charaktere wie Mutti Angie oder den Ernährungsprofi Calli. **Bülent Ceylan** beschäftigt sich am 28. März in seinem mittlerweile 10. Bühnenprogramm „Lassmalache" mit dem Lachen und seinen Nebenwirkungen. Wenn schief- und kaputtlachen, Schadenfreude und Lachgas genauso lustig aufgegriffen werden wie chronische Zwerchfellkrämpfe, Bauchschmerzen und Lachfalten, sind Lachanfälle beim Publikum in der Schwarzwaldhalle garantiert. Natürlich haben auch die beliebten Charaktere Harald, Anneliese, Hasan und Mompfreed einiges zu dem Thema zu sagen. **Weitere Infos unter www.messe-karlsruhe.de**

■ **Gaby Köster: „Sitcom"** Darauf haben ihre Fans lange gewartet: Gaby Köster, die ungekrönte „Queen of Comedy", betritt nach 10 Jahren wieder die Comedy-Bühne. Mit ihren Programmen „Die dümmste Praline der Welt", „Gaby Köster Live!" und „Wer Sahne will, muss Kühe schütteln" brachte sie die Säle der Republik einst zum Kochen. Nun kehrt die beliebte Komikerin und Schauspielerin mit dem neuen Live-Programm „Sitcom" zurück. In diesem demonstriert sie, dass sie trotz des „drecksdrisseligen Schlaganfalls" (O-Ton Köster) den Humor nie verloren und sich den Blick auf und für die schrägen und lustigen Situationen des Lebens bewahrt hat. Und davon gab es reichlich in den letzten 10 Jahren. So darf sich das Publikum auf einen Abend voller unglaublicher Geschichten aus dem Leben der rheinischen Frohnatur freuen. Auf Geschichten, die um alltägliche Dinge wie Einkaufsbummel, Zeitgeistplagen wie Amazon und Facebook, aber auch um die Beschwerlichkeiten einer Rollstuhlfahrerin kreisen. Und Beobachtungen, die einen Bogen spannen von dicken Kindern, dünnen Müttern, Frutariern über Politiker, Bildungsbürger, Proleten bis hin zu Fernsehmachern und Fernsehguckern. Mit „Sitcom" zeigt Gaby Köster, dass sie es nicht verlernt hat, das Publikum glänzend zu unterhalten! **Am Freitag, 8. März 20.30 Uhr in der Rantastic Kleinkunstbühne, Baden-Baden, Aschmattstraße 2.**

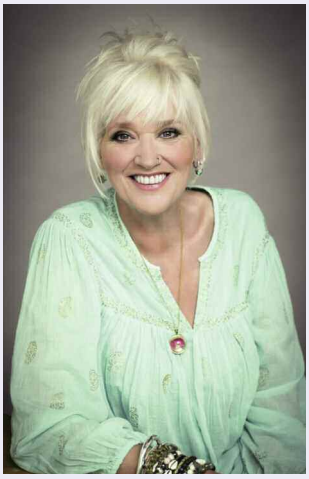

EV. STADTKIRCHE am Marktplatz

Sonntag, 17. März 2019, 19 Uhr, Ev. Stadtkirche Karlsruhe

„Aus der Tiefe rufe ich, Herr, zu dir"

Vertonungen zu Psalm 130 von Schütz, Mendelssohn, Brahms, Kaminski, Tscholl, Dieterich, Raiser

Cornelia Samuelis, Sopran | David Raiser, Violoncello

CoroPiccolo Karlsruhe

Leitung: KMD Christian-Markus Raiser

Mittwoch, 27. März 2019, 19.30 Uhr, Kleine Kirche Karlsruhe

Schubert-Klavier-Zyklus

"Schönheit & Tiefsinn"

Sontraud Speidel und Franziska Lee, Klavier

Ein Benefizkonzert zu Gunsten „Kleine Kirche - großer Klang!"

Sonntag, 14. April 2019, 18 Uhr, Ev. Stadtkirche Karlsruhe

Johann Sebastian Bach

Johannes-Passion

Hanna Zumsande, Sopran | Franziska Markowitsch, Alt
Benjamin Glaubitz, Tenor | Hanno Müller-Brachmann, Bass
Armin Kolarczyk, Bass (Jesus)

Bachchor Karlsruhe | Camerata 2000

Leitung: KMD Christian-Markus Raiser

Wir fördern Kunst und Kultur ... im Herzen der Stadt

www.MusikanderStadtkircheKarlsruhe.de

VVK: www.tickets-stadtkirche.de, Musikhaus Schlaile

a|m || medienservice design | repro | web

Eine neue Orgel für die **Kleine Kirche Karlsruhe**

Kleine Kirche – Großer Klang!

22.–24. März 2019

EINWEIHUNG NEUE LENTER-ORGEL

FREITAG, 22. MÄRZ 2019

19 Uhr Gottesdienst zur Einweihung der neuen Lenter-Orgel
anschl. Empfang und Orgelführung durch Orgelbaumeister Markus Lenter
21 Uhr „AUFGEFÄCHERT": Orgelkonzert mit Christian-Markus Raiser

SAMSTAG, 23. MÄRZ 2019

15 Uhr Kinder-Orgelkonzert: „Tacky, der Pinguin" mit Gunnar Schmidt, Schauspieler
16 Uhr Orgelführung mit Christian-Markus Raiser: „Wie klingt meine Pfeife …?"
17 Uhr Orgel & Orchester: Konzert mit Anders Hovind, Orgel und der Camerata 2000, Werke von Poulenc und Lauvik
18 Uhr Orgel & Klavier: „Vive la France", Cornelia Gengenbach, Klavier und Christian-Markus Raiser, Orgel
19 Uhr Pipes & Phones mit Peter Lehel, Saxofon und Peter Schindler, Orgel
20 Uhr Orgelnacht mit Kurzkonzerten Karlsruher Organisten
23 Uhr „Der Vagabund" von Charlie Chaplin, Stummfilm mit Live-Orgelbegleitung

SONNTAG, 24. MÄRZ 2019

17 Uhr Orgelkonzert mit Nathan Laube, New York
anschl. Orgelführung: „Audienz am Hof der Königin" mit Martin Kares
19 Uhr „Gott loben, das ist unser Amt": Gottesdienst mit Musik für Orgel und Gesang

Eintritt frei, Spenden willkommen
Mit Videoübertragung vor die Kirche und Bewirtung in den Pausen
Kleine Kirche Karlsruhe, Kaiserstr. 131, 76133 Karlsruhe, Haltestelle „Marktplatz"

www.kleinekirche-grosserklang.de

Verlosungen

Bülent Ceylan

Der Mannheimer Comedian mit seinem mittlerweile 10. Programm: „Lassmalache“.

→ 3 x 2 Eintrittskarten

Donnerstag, 28. März 20 Uhr in der Schwarzwaldhalle

Tina T. Cover No1

Ein Feuerwerk der erfolgreichsten Hits des amerikanischen Superstars Tina Turner.

→ 1 x 2 Eintrittskarten

Samstag, 30. März um 20 Uhr im Kurhaus Bad Herrenalb

Holger Mück & seine Egerländer

Eine Hommage an Ernst Mosch.

→ 3 x 2 Eintrittskarten

Samstag, 6. April um 20 Uhr im Karlsruher Konzerthaus

Simply The Best – Das Musical

Die Tina Turner Story.

→ 2 x 2 Eintrittskarten

Donnerstag, 25. April um 20 Uhr im Karlsruher Konzerthaus

Abonnements

Wir senden Ihnen unser Monatsmagazin „Treffpunkt“ ein Jahr lang kostenlos ins Haus.

→ 5 Jahresabonnements

Erste Zusendung: April 2019
Letzte Zusendung: März 2020

... und so einfach geht’s:
Den bevorzugten Lieblingsgewinn ausschneiden, auf eine Postkarte kleben und an uns abschicken. Name, Anschrift und Telefonnummer oder E-Mail-Adresse nicht vergessen. Einsendeschluss ist der 15. März ’19. Der Rechtsweg ist ausgeschlossen.

Treffpunkt
Postfach 510107
76191 Karlsruhe

Treffpunkt
Das Magazin für die Region Karlsruhe

Technologiefabrik Karlsruhe – die „Gründerschmiede“

Startups, die eine innovative Idee haben, finden in der Technologiefabrik der IHK Karlsruhe kompetente Hilfe. Die Technologiefabrik ist ein Innovations- und Gründerzentrum, in dem besonders viele junge Unternehmen aus dem High-Tech Bereich ansässig sind. Ziel ist es, junge Unternehmen in der Anfangsphase ihrer unternehmerischen Tätigkeit durch verschiedene Service- und Dienstleistungen zu unterstützen – hier kann die Technologiefabrik auf über 30 Jahre Wissen und Erfahrung zurückgreifen. 97 Prozent der bis heute über 390 betreuten Startups konnten den Schritt in die Unabhängigkeit erfolgreich meistern. Durch diese Unternehmen wurden im Laufe der Jahre insgesamt über 6.500 hochqualifizierte Arbeitsplätze geschaffen. Derzeit sind 80 eigenständige Unternehmen unter dem Dach des Innovationszentrums angesiedelt, die insgesamt über 500 Mitarbeiter beschäftigen. Der Technologiefabrik wurde für ihre herausragenden Verdienste für die Wirtschaft Baden-Württembergs die Wirtschaftsmedaille des Landes verliehen und sie ist anerkanntes Innnovationszentrum des Bundesverbandes deutscher Innovations-, Technologie- und Gründerzentren. Weitere Informationen unter **www.technologiefabrik-ka.de**

■ **„Wir Kinder vom Bahnhof Zoo“** Aktueller denn je: Vor vierzig Jahren erschien die Geschichte des heroinsüchtigen Mädchens Christiane F. „Wir Kinder vom Bahnhof Zoo“ und wurde zu einem internationalen Bestseller. Bis heute wird es in Schulen als Lektüre gelesen. Der Jugend-Cub des Sandkorn-Theaters hat sich intensiv mit dem gleichnamigen Stück auseinandergesetzt. Nach vielfältigen Recherchen bringen die jugendlichen Spielerinnen und Spieler die Geschichte von Christiane Felscherinow in einer hochaktuellen Inszenierung auf die Bühne. Gab es nach Angaben westdeutscher Behörden 1978 noch 430 Drogentote, starben 2017 bundesweit 1272 Menschen an Überdosierungen von Opioiden wie Heroin und Morphin. Die Bundesdrogenbeauftragte Marlene Mortler sagte am 16. Mai 2018 in der ARD: „Wir dürfen Suchtfragen nicht verdrängen, sondern müssen sie wirklich offensiv anpacken. Sucht darf nicht das am besten gehütete Familiengeheimnis sein.“ Mit diesem Theaterstück wollen die Mitwirkenden im Jugend-Club nicht nur auf die Gefahren von Drogen hinweisen, sondern auch zeigen, wie aus Freundschaft, Zuneigung und Liebe kalte Berechnung bis hin zur Selbsterniedrigung wird. Und wir stellen Fragen. Mit Elias Bettin, Ada Czubak, Nathalie Dauth, Julia Epp, Johannes Grözinger, Zuzana Kozdon, Louisa Nichelmann und Celine Overhoff. Inszenierung und Leitung des Jugend-Clubs: Birgit Voigt. **Premiere ist am Mittwoch, 13. März um 19 Uhr im Sandkorn-Theater, weitere Spieltermine im März: 13., 14., 15., 20., 21. und 22.3., jeweils um 19.00 Uhr.**

■ **„Dobbelmord im Aldersheim“** Mord im Seniorenstift „Waldfried“. Das Opfer: Guntram Poltermann. Allerdings ist niemand wirklich erschüttert darüber. Allzu viele hätten einen Grund für sein vorzeitiges Ableben gehabt. Noch während Hauptkommissar Isidor Riegele und seine übereifrige Praktikantin Julia Häppchen das entlarvende Notizbuch des Mordopfers auswerten, geschieht schon ein weiterer Mord. Eine harte Nuss für den Kommissar. Viele Spuren, viele Verdächtige… und doch fügt sich nichts zu einer überzeugenden Lösung zusammen. Da macht seine Praktikantin eine entscheidende Entdeckung. Das Lustspiel verbindet gekonnt Spannung mit Humor und wird das miträtselnde Publikum bestens unterhalten. In der Inszenierung von Jürgen Hörner pspielen: Gaby Heckenhauer, Natalie Hill, Susanne Reisinger, Angela Saurano, Nora Schwedes, Jürgen Hörner, Uwe Kaucher, Thomas Munz, Mario Scheib. **Vom 1. März bis 6. April, jeweils an den Freitagen und an den Samstagen um 20.15 Uhr, in der Badisch Bühn, Durmersheimer Straße 6.**

53. SCHÖMBERGER EINKAUFSGLÜCK

Verkaufsoffener Sonntag mit Frühlingsmarkt

7. April 2019 11–18 Uhr

Glücks-Koffer-Versteigerung mit Dui do on de Sell um 14 Uhr

:: Musik in der Liebenzeller Straße mit Antonio Messina
:: Flohmarkt für Jedermann
:: Drehleiter-Rundblick mit der Feuerwehr
:: Kinderangebote des Jugendreferates
:: Bungee-Trampolin
:: Orchester auf dem Lindenplatz

Zum Glück nach SCHÖMBERG

Touristik & Kur :: Lindenstraße 7 :: 75328 Schömberg
T 07084 14-444 :: touristik@schoemberg.de

EDESHEIMER WEINEXCHANGE

FOKUSSORTE SAUVIGNON BLANC
SCHMECKEN VERGLEICHEN GENIESSEN
23. MÄRZ 2019

ERÖFFNUNG
Samstag, 23.03.2019, um 14:00 Uhr. Am Edesheimer Rathaus dreht sich alles um das Thema Sauvignon Blanc.

EINLASS
Samstag, 23.03.2019, ab 14:30. (Ende 21:30 Uhr)
Bei allen teilnehmenden Weingütern.

PREIS
Vorverkauf in der Vinothek Oberhofer
Early Bird Ticket: 20 € (bis 10.03.2019)
Event Ticket: 22 € (im VVK und an der Tageskasse)
Tickets inkl. VRN- und KVV-Ticket zur An-und Abreise

WWW.EDESHEIMER-WEINEXCHANGE.DE

■ **Balkan- und Gypsyparty am Rosenmontag** Auch in diesem Jahr führen wirkstatt und Jubez mit „dem etwas anderen" Rosenmontagsfest eine alte gemeinsame musikalische Tradition fort.
Für eine mitreißende Balkanparty sorgt wie in den letzten Jahren schon „Taxi Sandanski" – über die Klassiker des Genres hinaus mit Anlehnungen an Balkan-Brass, Polka und Russendisko und mit eigenen Kompositionen. Alles ist tanzbar – und immer sind die Balkanwurzeln spürbar. Dafür sorgen die originäre Balkanperkussion und das tiefe Blech, die mit den Grooves von E-Bass und Gitarre die typischen Rhythmen zaubern. So tanzen Folklorefreunde ihre traditionellen Tänze zwischen hüpfendem Partyvolk, und wer nicht tanzt, der lauscht dem leidenschaftlichen Gesang und den schwindelnden Melodien von Saxophon, Akkordeon und Trompete. „Taxi Sandanski ist ein Live-Erlebnis, kultig und gute Laune verbreitend, ein hoher Spaßfaktor ist garantiert" – so urteilte „Die Rheinpfalz" anlässlich ihres Auftritts zum Kultursommer Rheinland-Pfalz 2013.
Taxi Sandanski sind: Angie Metzler (Saxofone, Klarinette), Bastian Sandberger (Trompete, Gitarre), Benne Metzler (Gitarren) Christoph Obert (Akkordeon, Leadvocals), Georg Gerardi (E-Bass), Jan Sandberger (Tuba), Sakis Gatidis (Darabukka, Tapan, Tambourin), Thilo Volz (Bassposaune) – Überraschungsgäste nicht ausgeschlossen!
In der Zeit von 20 bis 20.45 Uhr findet ein „Vorwärmen" und „Eintanzen" statt. Mitglieder der Folkloretanzgruppe „Syrtos" führen bulgarische Tänze vor und laden zu einfachen Balkantänzen zum Mittanzen ein.
Im Anschluss große Jubez-Tanzbar mit DJ Faris und DJ Ralf bis „in die Puppen" – für Konzertbesucher natürlich kostenlos.
Am Montag, 4. März um 20 Uhr im Jubez am Kronenplatz.

VERANSTALTUNGSKALENDER

FR 1.3.

KABARETT/COMEDY/KLEINKUNST
20.00 **Josef Hader,** „Hader spielt Hader", *Tollhaus*
20.15 **Lars Sörensen,** „SchlankER – Ein Mann macht sich dünne!", *Orgelfabrik*

KONZERTE
12.15 **Anita Hoffmann (Klavier),** Werke von Bach, Hindemith und Enescu, *Kleine Kirche, Kaiserstr. 131*
14.00 **„Georg Friedrich Händel: Universum der Effekte",** 33. Internationale Händel-Akademie, *Hochschule für Musik, Marstall, Am Schloss Gottesaue 7*
19.00 **Kiwi Keith Hawkins,** Acoustic Rock, *Scruffy's Irish Pub, Karlstr. 4*
20.00 **Moby Dick + Human,** Doppelkonzert mit 70s und 80s Sounds vom Feinsten, *Jubez*
20.00 **Fat Birds,** Rock-Klassiker der letzten 40 Jahre, *Dorfschänke, Am Künstlerhaus 33*
20.30 **4 4 Jazz,** *Jazz-Club Ettlingen e.V., Birdland 59, Pforzheimer Str. 25*
21.00 **Leoniden,** Support: Monako, *Substage*

CLUBS/PARTIES/TANZ
23.00 **Die doppelte 90er Party,** Club: Daniel Ventura (90's Mixed Music), Saal: DJ Alex Wellington (90's Eurodance & Electro), *Die Stadtmitte*

THEATER
19.00 **„Alcina",** Dramma per musica von G.F. Händel, Einführung um 18.30 Uhr, *Badisches Staatstheater, Großes Haus*
19.00 **„Ladies First",** ein musikalischer Abend mit 56 Frauen, öffentliche Probe, *Badisches Staatstheater, Kleines Haus*
19.00 **„Bambi und die Themen",** von Bonn Park, Einführung um 18.30 Uhr, Premiere, anschliessend Premierenfeier, *Badisches Staatstheater, Studio*
19.00 **„tick, tick... Boom!",** Rock-Musical, Gastspiel UniTheater, *Insel*
19.30 **„Achtung Deutsch!",** Komödie von Stefan Vögel, *Kammertheater*
20.00 **„Glorious!",** Komödie über die „schlimmste Sängerin" der Welt, *K2, Kreuzstr. 29*
20.00 **„Meine Braut, sein Vater und ich",** Komödie von Gerard Bitton, *Jakobus-Theater*
20.15 **„Dobbelmord im Aldersheiml",** kriminalistisches Lustspiel von Jürgen Hörner, *Badisch Bühn*

MUSEEN
16.00 **„Glänzend von Gold und Rot von Blut? – Der Blick eines Fremden auf die Türkenbeute",** Führung mit Dr. Schoole Mostafawy, *Badisches Landesmuseum*
16.00 **„Paris, Paris! Karlsruher Künstler an der Seine 1850-1930",** Führung durch die Ausstellung mit Thomas Angelou, *Städtische Galerie*

VORTRÄGE/LESUNGEN
19.00 **„Die asiatische Hornisse Vespa velutina in Karlsruhe und ihre Bekämpfung",** Dr. Manfred Verhaagh, *Naturkundemuseum*
20.00 **„Die dunkle Seite der Mathematik",** Horst Koch liest aus seinem neuen Roman, *A&S Bücherland, Rintheimerstr. 19*
20.00 **„Buddhismus im Alltag",** Informationen unter www.buddhismus-karlsruhe, *Buddhistisches Zentrum, Gartenstr. 52*

SPORT
19.30 **PS Karlsruhe Lions vs. Rostock Seawolves,** 2. Basketball Bundesliga ProA Herren, *Europahalle*

KINDER
16.16 **Faschingsparty,** „Narri, Narro und Helau!", (ab 6 J.), *Ettlingen, Kinder- und Jugendzentrum Specht, Rohrackerweg 24*
17.00 **Kamishibai-Vorleserunde,** japanisches Bilderbuchtheater, (ab 4 J.), *Stadtteilbibliothek Durlach, Pfinztalstr. 9*

KONGRESSE
Kongress christlicher Führungskräfte, *dm-arena*

GASTRONOMIE
19.30 **„Mord an Bord, Mylord!",** Dinner-Krimi, *Badisch Brauhaus, Stephanienstr. 38-40*

FASTNACHT
16.16 **Faschingsparty,** „Narri, Narro und Helau!", (ab 6 J.), *Ettlingen, Kinder- und Jugendzentrum Specht, Rohrackerweg 24*
19.11 **Nachtumzug,** *Spessart*
20.00 **Rockfasching,** mit Fat Birds, *Dorfschänke, Am Künstlerhaus 33*
20.11 **Prunksitzung,** 1. KG Daxlanden, *Gehörlosenzentrum Daxlanden, Im Jagdgrund 8*

SA 2.3.

SHOW/UNTERHALTUNG
20.00 **„Songs for Alice",** mit Figurenspielern und Musikern, *Tollhaus*

KABARETT/COMEDY/KLEINKUNST
20.00 **„Caveman",** mit Martin Luding, *Tollhaus*
20.00 **Volker Heymann,** „Der mit dem Wort tanzt", Rhythmus-Kabaretttheater, *Kleine Bühne Ettlingen e.V., Schleinkofer-/Ecke Goethestraße*
20.15 **Die Spiegelfechter – Ole Hoffmann,** „Blank wienern", am Piano: Rainer Granzin, *Orgelfabrik*
20.30 **Gankino Circus,** „Die letzten ihrer Art", kabarettistisches Spektakel der Extraklasse, *Ettlinger Schloss*

KONZERTE
16.00 **Abschlusskonzert der 33. Internationalen Händel-Akademie,** *Christuskirche*
18.00 **Händel-Gala: Max Emanuel Cencic,** Händels Arien für Senesino, *Badisches Staatstheater, Großes Haus*
19.00 **Mike Cann,** Acoustic Rock, *Scruffy's Irish Pub, Karlstr. 4*
20.00 **Forró de KA Karneval,** feinste brasilianische Musik und Tanz, *Jubez*
20.00 **Will O' The Wisp,** Pforzheimer Skatruppe, *Substage, Café*
20.00 **Sinfonieorchester des KIT 2019,** Leitung: Dr. Dieter Köhnlein, *Konzerthaus*
20.00 **Johannes Blomenkamp (Orgel),** „Donnerwetter!", Orgelmusik zu Sonne, Mond und Sternen, *Evang. Stadtkirche Durlach, Pfinztalstr. 31*
20.00 **„Unser blauer Planet II – Live in Concert",** Filmkonzert, *Mannheim, SAP-Arena*
20.30 **Maja & the Jacks,** Soul, Pop & Jazz, *Kulturhaus Mikado, Kanalweg 52*

CLUBS/PARTIES/TANZ
21.00 **80' Party,** mit DJ Peter, *Substage*
23.00 **„Weekend Vibez",** mit DJ Pneumatix (Mixed Music), *Die Stadtmitte, Club*
23.30 **This is Us,** Line-Up: Matt Mus B2B Butch Voyage, Norman Hilß, PocaRella, *Die Stadtmitte, Saal*

THEATER
18.00 **Alonzo King Lines Ballet,** zwei Kurzballette aus San Francisco, *Baden-Baden, Festspielhaus*
19.00 **„How to date a Feminist",** Komödie von Samantha Ellis, *Badisches Staatstheater, Studio*
19.00 **„tick, tick... Boom!",** Rock-Musical, Gastspiel UniTheater, *Insel*
19.30 **„Meisterklasse",** von Terrence McNally, *Badisches Staatstheater, Kleines Haus*

VERANSTALTUNGSKALENDER

19.30 **„Achtung Deutsch!“,** Komödie von Stefan Vögel, *Kammertheater*
20.00 **„Glorious!“,** Komödie über die „schlimmste Sängerin“ der Welt, *K2, Kreuzstr. 29*
20.15 **„Dobbelmord im Aldersheiml“,** kriminalistisches Lustspiel von Jürgen Hörner, *Badisch Bühn*

MUSEEN

14.00 **„Dunkel und mächtig tauchte der Turm aus dem Nebel auf...“,** Malen und Basteln, (ab 5 J.), Anmeldung: 0721/926-3370, *Staatliche Kunsthalle*

Das größte Küchenhaus in Mittelbaden...
...mit mehr als 50 Musterküchen auf über 2.000 m² Ausstellung.
Kronenstr. 30 · 76467 Bietigheim
Telefon (07245) 22 60
Das Küchenreich IN BIETIGHEIM

15.00 **„Mykene – Die sagenhafte Welt des Agamemnon“,** Führung durch die Ausstellung, *Badisches Landesmuseum*
16.00 **„Mykene – Die sagenhafte Welt des Agamemnon“,** Führung durch die Ausstellung in englischer Sprache, *Badisches Landesmuseum*

SPORT

14.00 **KSC – VfL Osnabrück,** 3. Fußball-Bundesliga Herren, *Wildparkstadion*

KINDER

10.30 **Französisch-deutsche Vorlesestunde,** mit Heide und Jean-Jacques Itasse, *Stadtbibliothek Ettlingen, Obere Zwingergasse 12*
11.00 **„Piggeldy & Frederick“,** (ab 5 J.), *marotte*
13.00 **Kinderfasching,** bis 17 Uhr, *Badisch Brauhaus, Stephanienstr. 38-40*
13.00 **Open Space,** in der Ausstellung „Bilder Bücher Bohnenranken – sagenhaften Geschichten auf der Spur“, Malen und andere kreative Ideen, *Staatliche Kunsthalle*
14.00 **„Komm mit Aschenputtel auf den Maskenball“,** Sonderführung mit Bastelaktion, *Schloss Bruchsal*
16.00 **„Piggeldy & Frederick“,** (ab 5 J.), *marotte*

KONGRESSE

Kongress christlicher Führungskräfte, *dm-arena*

MESSEN/MÄRKTE

8.00 **Flohmarkt,** bis 16 Uhr, *Stephanplatz*

FASTNACHT

13.00 **Kinderfasching,** bis 17 Uhr, *Badisch Brauhaus, Stephanienstr. 38-40*
14.01 **Fastnachtsumzug,** Narrenzunft Schöllbronn e.V., *Schöllbronn*
16.00 **Faschingsparty nach dem Umzug,** *Kulturhalle Remchingen, Hauptstr. 115*
19.31 **Faschingsball,** 1. RCC „Die Sandhasen“, *Heinz-Schuchmann-Saal, Heilbronner Str. 30*
19.31 **Prunksitzung,** SV Knielingen, *Sängerhalle Knielingen, Untere Str. 44 a*
19.33 **Zunftabend,** Hottscheck-Narrenzunft Grötzingen, *Emil-Arheit-Halle, Bruchwaldstr. 76*
20.11 **23. Ettlinger Faschingsnacht,** Ettlinger Moschdschelle e.V., *Ettlingen, Stadthalle*

DIES & DAS

10.00 **„Wer hat denn hier gewohnt?“,** Kostümführung mit dem Waschweib Mimi, Anmeldung unter Telefon 0160/96771924, *TP: Rathaus am Marktplatz*

SO 3.3.

KABARETT/COMEDY/KLEINKUNST

19.00 **Martin Luding,** „Auf und davon – nackt über die Alpen“, *Tollhaus*

KONZERTE

11.00 **5. Sinfoniekonzert,** Werke von Janáček, Dvorák und Mozart, Einführung um 10.15 Uhr, *Badisches Staatstheater, Großes Haus*
11.00 **Lovehunter,** Acustic Blues und Classic, Cover Rock Band, *Ettlingen, Vogel Hausbräu, Rheinstr. 4*
16.00 **Irish Folk Music Session,** all musicians welcome, *Scruffy's Irish Pub, Karlstr. 4*
17.00 **Ensemble Shtetl Tov,** „Ein Abend im Garten Eden“, *Stadtkirche Bruchsal, Anton-Wetterer-Str. 4*
19.00 **Jam Session,** offene Bühne mit Sessionleitung und Moderation, *Die Stadtmitte, Konzertsaal*
19.00 **Abschlusskonzert der 33. Internationalen Händel-Akademie,** *Karlsburg Durlach*
19.00 **Wolfgang Abendschön & Akzente,** Rock & Gospel, Gast: Stadtkirchenpfarrer Dirk Keller („Büttenpredigt“), *Kleine Kirche, Kaiserstr. 131*
19.15 **Backyard Babies & The Bones,** Support: Audrey Horne, *Substage*

CLUBS/PARTIES/TANZ

18.00 **Tanzabend für alle,** Ballroom Standard und Latein, DiscoFox, Salsa, *Brauhaus 2.0, Egon Eiermann-Allee 8*

THEATER

17.00 **Alonzo King Lines Ballet,** zwei Kurzballette aus San Francisco, *Baden-Baden, Festspielhaus*
18.00 **„Achtung Deutsch!“,** Komödie von Stefan Vögel, *Kammertheater*
18.30 **„Glorious!“,** Komödie über die „schlimmste Sängerin“ der Welt, *K2, Kreuzstr. 29*
19.00 **„Ladies First“,** ein musikalischer Abend mit 56 Frauen, Premiere, anschließend Premierenfeier, *Badisches Staatstheater, Kleines Haus*

MUSEEN

11.00 **„J. A. Koch und C. Blechen im Vergleich. Positionen deutscher Landschaftsmalerei im 19. Jahrhundert“,** Führung mit Dr. Jenny Dopita, *Staatliche Kunsthalle*

■ **Mr. M's Jazz Club** Baden-Baden feiert vom 14. bis 16. März mit dem Mr. M's Jazz Club drei Tage lang den Jazz. Impresario Marc Marshall (Bild oben) verwandelt mit den eingeladenen Musikern das Kurhaus Baden-Baden in einen Jazz-Tempel. Während des Festivals steht der Bénazetsaal Kopf. Das Setting des altehrwürdigen Saals wird umgedreht, die Bühne befindet sich unter der Empore – die Besucher fühlen sich in einen Jazzclub alter Tage versetzt, ganz nah dran am Geschehen. Die besondere Atmosphäre spricht sich auch bei den Musikern herum und so sind bei der zwölften Ausgabe von Mr. M's Jazz Club viele zahlreiche Größen der nationalen und internationalen Jazz-Szene in Baden-Baden zu Gast. Drei Festival-Tage – das bedeutet drei unterschiedliche Konzerte, die zusammen ein großes Ganzes ergeben. Neben täglich wechselnden Special Guests der aktuellen Szene sorgt die Mr. M's All Stars Band an allen drei Abenden für den musikalischen Rahmen. Die Musiker um den Musical Director Frank Lauber (sax) sind zum Teil seit vielen Jahren ein fester Bestandteil des Festivals. Der Eröffnungsabend von Mr. M's Jazz Club steht ganz im Zeichen des „World Jazz“. Mit dabei sind unter anderem Rhani Krija (perc), Eda Zari (voc) und Momo Djender (voc/git). Ein wahrer Hingucker ist der erste Special Guest des Festival-Freitag, der unter dem Titel „Soul Jazz“ läuft. Mit der US-amerikanischen Bassistin und Sängerin Nik West spielt ein Paradiesvogel auf, der Mr. M's Jazz Club eine ganz besondere Note verleihen wird. Mit auf der Bühne stehen zudem auch Rüdiger Baldauf (trp) und Cosmo Klein (voc). Der letzte Abend (nur noch Restkarten verfügbar!) steht unter Motto „Mr. M's All Stars“ und hat einiges zu bieten: Mit Ida Sand kommt die schwärzeste Stimme des Jazz nach Baden-Baden. Melane Nkounkolo (voc), Stimmwunder Peter Fessler und Magnus Lindgren (sax) komplettieren das Feld. Marc Marshall freut sich auf drei aufregende Tage bei Mr. M's Jazz Club: „Es ist fantastisch, wie uns das Publikum vertraut. So können wir uns weiterentwickeln und die Ensembles immer aufregender gestalten.“ Das Festivalticket, welches den Eintritt zu allen drei Konzerten beinhaltet, kostet 105 Euro. Tagestickets sind für 40 Euro erhältlich. Eintrittskarten gibt es telefonisch unter (0 72 21) 275 233 bzw. (0 72 21) 93 27 00, und im Internet unter www.badenbadenevents.de sowie unter www.eventim.de

■ **Maja & the Jacks** Die Freiburger Band Maja & the Jacks stehen für eine gelungene Mischung aus erdigem Pop und warmem Soul mit einem leicht jazzigen Einschlag. Die Wurzeln der vier Bandmitglieder liegen in Südostasien, Russland und ganz Deutschland, doch musikalisch lassen sie sich gemeinsam in ihre ganz eigene Richtung treiben. Unabhängig von strikten Klangvorgaben des Mainstreams verbinden sich in ihren Songs ganz selbstverständlich verschiedene Musikstile mit luftigen und eingängigen Melodien zu einem außergewöhnlich eigenständigen Sound, den die Band durch den gezielten Einsatz verschiedener Instrumente, wie etwa Cello, Ukulele und einwandfreier Backingvocals immer in Bewegung hält. Da Sängerin und Songwriterin Maja in Singapur zweisprachig aufgewachsen ist, schreibt sie ihre Texte auf Englisch, der „Wohlfühlsprache" ihrer Kindheit. Ihre nachdenklichen Texte bewegen sich zwischen Fernweh und Angekommen sein, fließen von persönlichen Erfahrungen direkt in schmerzliche Selbsterkenntnisse, pendeln gelassen von Tagträumen zu Sehnsüchten und machen aus ganz kleinen Alltagsbeobachtungen hörenswerte Geschichten. Es scheint als schwebe über der Musik von Maja & the Jacks eine sanfte, versöhnliche Melancholie, die den Zuhörer nicht runterzieht, sondern entspannt, zufrieden zurücklässt.
Am Samstag, 2. März 20.30 Uhr im Kulturhaus Mikado, Kanalweg 52.

Kulturring Waldbronn präsentiert:

Sonntag, 24. März 19 Uhr
Kulturtreff Waldbronn

MICHAEL FITZ

Der Schauspieler und bayerische Songpoet mit seinem Programm

„jetz auf gestern"

Da schwemmt es gerne mal Übriggebliebenes an die Bewusstseinsoberfläche. Erstaunlich, wie der sympathische Bayer die Menschen landauf und landab allein mit sich und ein paar Gitarren, seinem feinen augenzwinkernden Humor, seiner Poesie und Leidenschaft, so mitnehmen kann. Nach 10 Jahren auf der Bühne hat er schon viele Auszeichnungen erhalten, z.B. den deutschen und bayerischen Fernsehpreis.

Eintritt 20 Euro / Mitglieder 18 Euro
Schüler / Studenten 12 Euro

LiteraDur, Waldbronn, Marktplatz 11
Telefon (0 72 43) 52 63 93

VHS Kulturtreff, Stuttgarter Str. 25 a
Waldbronn, Telefon (0 72 43) 6 90 91

und an der Abendkasse

VERANSTALTUNGSKALENDER

SO 3.3.

MUSEEN

11.00 **„Mykene – Die sagenhafte Welt des Agamemnon",** Führung durch die Ausstellung, *Badisches Landesmuseum*
14.30 **„Das sagenhafte Mykene – Von Königen und Palästen",** Familienführung durch die Ausstellung „Mykene – Die sagenhafte Welt des Agamemnon", *Badisches Landesmuseum*
15.00 **„Paris, Paris! Karlsruher Künstler an der Seine 1850-1930",** Führung durch die Ausstellung mit Kiriakoula Damoulakis, *Städt. Galerie*
15.00 **„Karlsruhe und Elsass-Lothringen seit 1871",** Führung durch die Ausstellung mit Helene Seifert, *Stadtmuseum im Prinz-Max-Palais, Karlstr. 10*
15.00 **„Ein Ausgräber erzählt...",** Kostümführung mit Heinrich Schliemann, dem legendären Ausgräber von Mykene durch die Ausstellung „Mykene – Die sagenhafte Welt des Agamemnon", *Badisches Landesmuseum*
15.30 **„Oberschwäbischer Meister: »Christus und Maria als Fürbitter der Menschheit vor Gottvater, 1519«",** Führung mit Dipl.-Theol. Tobias Tiltscher, *Staatliche Kunsthalle*

VORTRÄGE/LESUNGEN

11.00 **„Dachs – der bekannte Unbekannte oder der unbekannte Bekannte?",** Maria Jandrey, *Naturschutzzentrum, Hermann-Schneider-Allee 47*

KINDER

11.00 **„Michel in der Suppenschüssel",** (ab 5 J.), *marotte*
13.00 **Open Space,** in der Ausstellung „Bilder Bücher Bohnenranken – sagenhaften Geschichten auf der Spur", Malen und andere kreative Ideen, *Staatliche Kunsthalle*
13.00 **Kinderfasching,** bis 17 Uhr, *Badisch Brauhaus, Stephanienstr. 38-40*
14.30 **„Das sagenhafte Mykene – Von Königen und Palästen",** Familienführung durch die Ausstellung „Mykene – Die sagenhafte Welt des Agamemnon", *Badisches Landesmuseum*
14.31 **Kinderfasching,** 1. RCC „Die Sandhasen", *Heinz-Schuchmann-Saal, Heilbronner Str. 30*
15.00 **„Paris steht unter Wasser – wir malen die Stadt mit Aquarellfarben",** Kinderwerkstatt mit Dr. Martina Wehlte, *Städtische Galerie*
15.00 **„Mozart in Bruchsal",** Sonderführung, (ab 6 J.), *Schloss Bruchsal*

GASTRONOMIE

10.00 **Brunchbuffet,** bis 14 Uhr, *Schlachthofgaststätte, Durlacher Allee 64*
11.00 **Schupibrunch,** Reservierungen unter: 0721/551220, *Beim Schupi*
11.00 **Sonntagsbrunch,** *Kaisergarten, Kaiserallee 23*
11.00 **Familienbrunch,** *Badisch Brauhaus*
18.00 **„Die Nacht des Schreckens",** Krimidinner, Infos undTickets: www.worldofdinner.de, *Schlosshotel, Bahnhofplatz 2*

FASTNACHT

10.33 **Frühschoppen,** KG Ost, *ESG Frankonia, Durlacher Allee 112*
13.00 **Straßenfastnacht mit Narrenmarkt,** GroKaGe Ettlingenweier, *Ettlingenweier*
13.00 **Wanderung zum Forchheimer Umzug,** Gehzeit: 1,5 Std., Die Naturfreunde, Ortsgruppe Karlsruhe, *TP: Straßenbahn-Haltestelle Rheinstrandhalle*
13.00 **Kinderfasching,** bis 17 Uhr, *Badisch Brauhaus, Stephanienstr. 38-40*
14.11 **Buntes Faschingstreiben,** mit Tanz und Unterhaltung, Eintritt frei, *Gesangverein Durlach Aue, Ellmendinger Str. 4*
14.11 **Fastnachtsumzug,** OKDF, *durch die Straßen von Durlach und Aue*

DIES & DAS

11.00 **Historische Stadtführung als Fahrradtour,** Infos: www.zeitgeistwandern.de, *TP: Schloss, Vorplatz*

MO 4.3.

KONZERTE

20.00 **Taxi Sandanski + Syrtos,** Balkan- und Gypsyparty, *Jubez*
20.00 **5. Sinfoniekonzert,** Werke von Janáček, Dvorák und Mozart, Einführung um 19.15 Uhr, *Badisches Staatstheater, Großes Haus*

CLUBS/PARTIES/TANZ

20.00 **Balkan- und Gypsyparty am Rosenmontag,** mit Taxi Sandanski und Syrtos, *Jubez*
21.45 **Tanzbar,** mit DJ Ralf & DJ Faris, *Jubez*

KINDER

14.11 **Kinderfasching,** Musikerein Lyra Stupferich, *Gemeindezentrum Stupferich, Werrenstr. 16*

FASTNACHT

14.11 **Rosenmontagsumzug,** *Ettlingen*
14.11 **Kinderfasching,** Musikerein Lyra Stupferich, *Gemeindezentrum Stupferich, Werrenstr. 16*
20.00 **Rosenmontag mit DJ Piwi,** *Ettlingen, Vogel Hausbräu, Rheinstr. 4*
20.11 **Grötzinger Fasenachtsobend,** Hottscheck-Narrenzunft Grötzingen, *Emil-Arheit-Halle, Bruchwaldstr. 76*

DIES & DAS

20.00 **Discobowling,** mit Schwarzlicht und tollen Licht- und Soundeffekten, *Lago Bowling-Center, Gablonzer Str. 13*
20.30 **Sneak Preview Night,** Filme vor dem offiziellen Bundesstart, der Titel wird nicht verraten, *Universum-City Kino, Kaiserstr. 152-154*

DI 5.3.

KONZERTE

19.00 **Geonil Seo und Yongsuk Choi,** Klavierkonzert mit Werken von Bach, Beethoven, Chopin und Liszt, *Seniorenzentrum Oberreut, Wilhelm-Leuschner-Str. 35*
19.30 **Open Stage,** mit Kiwi Keith Hawkins and Company ... and You?, *Scruffy's Irish Pub, Karlstr. 4*

THEATER

20.00 **„Die Glasmenagerie",** von Tennessee Williams, Einführung um 19.30 Uhr, *Badisches Staatstheater, Kleines Haus*

KINDER

11.11 **Kinderumzug,** Hottscheck-Narrenzunft Grötzingen, *Grötzingen, Rathausplatz*

SENIOREN

19.00 **Geonil Seo und Yongsuk Choi,** Klavierkonzert mit Werken von Bach, Beethoven, Chopin und Liszt, *Seniorenzentrum Oberreut, Wilhelm-Leuschner-Str. 35*

FASTNACHT

11.11 **Rathaus-Schlüsselrückgabe,** Festausschuss Karlsruher Fastnacht, *Rathaus am Marktplatz*
11.11 **Hexenmarkt,** Hottscheck-Narrenzunft Grötzingen, *Grötzingen, Rathausplatz*
11.11 **Kinderumzug,** Hottscheck-Narrenzunft Grötzingen, *Grötzingen, Rathausplatz*

VERANSTALTUNGSKALENDER

14.11 **87. Karlsruher Fastnachtsumzug,** Festausschuss Karlsruher Fastnacht, *Karlsruhe*
15.11 **Faschingsausklang,** Straßenbahner Karnevalsgesellschaft, *Casino VBK, Tullastr. 71*
17.11 **Umzugskehraus,** Festausschuss Karlsruher Fastnacht, *Gartenhalle*
19.11 **Hexenverbrennung,** Hottscheck-Narrenzunft Grötzingen, *Grötzingen, Rathausplatz*
19.11 **Narrenbaumfällen/Fastnachtsbeerdigung,** Festausschuss Daxlander Fastnacht, *Daxlanden, Schlaucherplatz*
19.11 **Verabschiedung der Kampagne und Narrengericht „30 Jahre 1. Beiertheimer CC“,** 1. Beiertheimer CC, *Gaststätte Dionysos, Rudolf-Breitscheid-Str. 2*
19.31 **Fastnachtsverbrennung,** OKDF, *Marktplatz Durlach*

DIES & DAS

20.00 **„Bowlen für n'Appel und n'Ei“,** bis 17 Uhr, *Lago Bowling-Center, Gablonzer Str. 13*

MI 6.3.

KONZERTE

17.00 **Natália Martin Barroso Garcia (Klavier), Jonatas Araújo Nascimento (Horn) und Kevin José Guerra Rondón (Violoncello),** Werke von Strauss, Neuling, Schumann, Dukas, Brahms und Villa-Lobos, *Badische Landesbibliothek, Erbprinzenstr. 15*
20.00 **Samba Touré,** Wüstenblues, *Tollhaus*
20.00 **The Italian Tenors,** „Viva la Vita“ 2019, *Badnerlandhalle*
20.00 **Sirenia,** special guests: Crossing eternity, Alight, Elyose, *Substage*

CLUBS/PARTIES/TANZ

18.00 **Afterwork-Party,** *Club Spa, Hirschstr. 16*
20.30 **„Shine“,** LGBT-Party, *Die Stadtmitte*

THEATER

15.00 **„Das Fest / Das Dorf“,** öffentliche Recherche und Filmaufnahme, Eintritt frei, *Badisches Staatstheater, Studio*
19.30 **„Achtung Deutsch!“,** *Kammertheater*
20.00 **„Viel Lärm um nichts“,** Komödie von William Shakespeare, Einführung um 19.30 Uhr, *Badisches Staatstheater, Kleines Haus*
20.00 **„Glorious!“,** Komödie über die „schlimmste Sängerin“ der Welt, *K2, Kreuzstr. 29*
20.00 **„Schwanensee“,** Russisches Nationalballett aus Moskau, *Konzerthaus*
20.00 **„Nur drei Worte“,** Komödie von Joanna Murray-Smith, *Theater Baden-Baden, Goetheplatz*

MUSEEN

13.00 **„Hubert Robert: »Der Abbruch der Häuser auf der Notre-Dame-Brücke in Paris«“,** Kurzführung mit Dr. Elisabeth Gurock, *Staatliche Kunsthalle*
17.30 **„Von Angesicht zu Angesicht. Porträts in Öl“,** Malkurs für Anfänger und Fortgeschrittene, Anmeldung: 0721/926-3370, *Staatliche Kunsthalle*

VORTRÄGE/LESUNGEN

19.30 **„KA sorgt vor – Behandlungen im Voraus planen“,** Sandra Schumacher, *Ettlingen, Scheune der Diakonie, Pforzheimer Str. 31*

KINDER

10.00 **„Piggeldy & Frederick“,** (ab 5 J.), *marotte*
10.30 **Ferienmalen,** Bilder betrachten, spielen, malen oder werken, (5-10 J.), Anmeldung erforderlich unter Telefon 0721/926-3370, *Staatliche Kunsthalle*
11.00 **2. Kinderkammerkonzert,** „Karneval der Tiere“, (ab 6 J.), *Badisches Staatstheater, Kleines Haus*
16.00 **„Die Mittwochsmaler“,** Bilder betrachten, malen, werken und anschließend mit dem Werkstoff Ton gestalten, (ab 5 J.), Anmeldung erforderlich unter Telefon 0721/926-3370, *Staatliche Kunsthalle*
16.00 **„Lies mir doch was vor!“,** Vorlesenachmittag, (ab 3 J.), *Kinder- und Jugendbibliothek, Prinz-Max-Palais, Karlstr. 10*

SENIOREN

19.30 **„KA sorgt vor – Behandlungen im Voraus planen“,** Sandra Schumacher, *Ettlingen, Scheune der Diakonie, Pforzheimer Str. 31*

FASTNACHT

10.11 **Trauerzug und anschließende Geldbeutelwäsche,** *Ettlingen, Narrenbrunnen*
17.00 **Traditionelles kostenloses Heringsessen,** Elferrat Edelweiss Daxlanden, *Pfarrgarten Daxlanden, Pfarrstraße*

■ **Horst Evers: „Früher war ich älter“** In diesem Programm geht es schlicht und ergreifend ums Ganze. Jetzt mal vom Großen her gesehen. Es ist ein Rückblick auf die Zukunft. Also die, mit der man vielleicht mal gerechnet hätte. Denn schließlich wissen wir alle nicht, welche Vergangenheit uns erwartet, wenn wir schon bald auf das Demnächst zurückschauen. Es wird Antworten auf die ewigen Fragen der Menschheit geben: Woher kommen wir? Wohin gehen wir? Is das weit? Muss ich da mit? Eventuell gibt es auch einen fröhlichen und lehrreichen Beitrag zum immer wiederkehrenden Problem: Wie schreibe oder rede ich total fundiert und glaubwürdig uber etwas, von dem ich noch uberhaupt keine Ahnung habe? Also beispielsweise vom Inhalt meines neuen Programms? Doch seien wir realistisch: Es wird neue Geschichten geben, sehr viel zum Lachen, vielleicht ein Lied, eher nicht Tanz und garantiert keine Tiere. Horst Evers zumindest hat große Pläne für dieses Programm. „Mit seiner grotesken Weltsicht gelingt es ihm immer wieder, die Wirklichkeit auszutricksen,“ hieß es in der Laudatio des Deutschen Kleinkunstpreises
Am Freitag, 8. März um 20 Uhr im Tollhaus.

■ **Christoph Sieber: „Mensch bleiben“** Das Gute vorweg: Christoph Sieber ist sich mal wieder treu geblieben. In „Mensch bleiben“ hat er erneut das aufgeboten, was ihn ausmacht: Den schonungslosen, satirischen Blick auf Politik, Kunst und Gesellschaft. Sieber gelingt mit seinen bitterbösen Texten eine gnadenlose Sicht auf unsere Zeit: Warum werden die, denen wir unsere Kinder anvertrauen, schlechter bezahlt als die, denen wir unser Geld anvertrauen? Was wird man über uns sagen in 20, 30 Jahren? Wer werden wir gewesen sein? Und wie konnte es so weit kommen, dass wir Konsumenten sind, User, Zuschauer, Politiker, Migranten, Deutsche, aber immer seltener Mensch? Doch Sieber wäre nicht Sieber, gäbe es nicht auch immer die andere, die schelmische, urkomische und komödiantische Seite, die uns lachen lässt über unser Dasein und so einen eindrucksvollen und begeisternden Kabarettabend schafft.
Am Samstag, 9. Februar um 20 Uhr im Tollhaus.

■ **Antik-Tage in Ludwigshafen**
Lassen Sie sich am 16. und 17. März in der Friedrich-Ebert-Halle in Ludwigshafen in die gute alte Zeit versetzen, wenn rund 70 Aussteller aus ganz Deutschland und dem benachbarten Ausland ihre ausgefallene und individuelle Ware geschmackvoll präsentieren. Der Veranstalter Inter-Antik Messen GmbH freut sich, nach zweijähriger Pause, wieder die Antik-Tage in der Friedrich-Ebert-Halle ausrichten zu können und verspricht den Besuchern ein hochwertiges und abwechslungsreiches Warenangebot.
Seit vielen Jahren stellt der Markt für alle Sammler und diejenigen, die auf der Suche nach den besonderen Dingen für ihr schönes Zuhause sind, eine feste Größe im Kalender dar. Am 16. und 17. März 2019 können Marktbesucher wieder auf Entdeckungsreise in die Friedrich-Ebert-Halle ziehen.
Ein umfangreiches Angebot wie antike Möbel, exquisiter Brillantschmuck, Gemälde, Porzellan, seltene Uhren, altes Tafelsilber und Bestecke, antike Lampen und Leuchter, alte Tischwäsche, angesagte Retro Einrichtungsstücke, wunderschöne Vintage Waren, Asiatika oder Jugendstil- und Art-Deco-Objekte verlocken zum Kauf.
Die Besucher haben zusätzlich die Möglichkeit, an beiden Markttagen, Erbstücke oder Dachbodenfunde mitzubringen, um Alter, Herkunft und Wert kostenlos von einem Experten schätzen zu lassen oder das vor Ort gekaufte direkt begutachten zu lassen.
Die Hallen-Gastronomie hat an den Markttagen geöffnet und lädt zum Verweilen ein.
Die Antik-Tage sind am Samstag und Sonntag, den 16./17. März 2019 von 10-17 Uhr in der Friedrich-Ebert-Halle geöffnet. Der Eintrittspreis beträgt 4 Euro (ermäßigt 3 Euro). Ausreichend kostenlose Parklätze sind vor der Halle vorhanden.
Weitere Infos unter:
www.retro-vintage-antikmarkt.de

VERANSTALTUNGSKALENDER

MI 6.3.

FASTNACHT
18.11 **Hexenverbrennung und Heringsessen,** 1. GroKaGe Karlsruhe und KG West, *SVK Beiertheim, Hermann-Veit-Str. 3*
19.00 **Fastnachtsbeerdigung mit Heringsbuffet,** Straßenbahner Karnevalsgesellschaft, *Casino VBK, Tullastr. 71*
19.30 **„Heringsessen, oder so etwas Ähnliches!“,** Mühlburger Carnevals Gesellschaft, *Vereinsheim Narreschell, Langenbruchweg 9*

DIES & DAS
9.30 **Elterncafé: Besuch der Frühen Hilfen,** *Hardtwaldzentrum, Kanalweg 40/42*
13.00 **Kaffeefahrt zum Naturfreundehaus Moosbronn,** Die Naturfreunde, Ortsgruppe Karlsruhe, Anmeldung unter Telefon 0721/503053, *TP: Altalbahnhof*

DO 7.3.

KABARETT/COMEDY/KLEINKUNST
20.00 **Chris Tall,** „Und jetzt ist Papa dran!“, *Schwarzwaldhalle*
20.30 **Herr Schröder,** „World of Lehrkraft – Ein Trauma geht in Erfüllung“, *Rantastic Kleinkunstbühne, Baden-Baden, Aschmattstr. 2*

CLUBS/PARTIES/TANZ
22.00 **„Burn in Happiness! Die Nacht der Tanzfreudigen! “,** Mixed-Music, House, Electro und Party-Classics, *Die Stadtmitte*

THEATER
19.30 **„Romeo und Julia“,** Ballett von Sir Kenneth MacMillan nach William Shakespeare, Einführung um 19 Uhr, *Badisches Staatstheater, Großes Haus*
19.00 **„Adams Äpfel“,** *marotte*
19.30 **„Achtung Deutsch!“,** Komödie von Stefan Vögel, *Kammertheater*

Ab heute im Kino — Filmstarts

Die Berufung – Ihr Kampf für Gerechtigkeit
Drama, Biografie, Regie: Mimi Leder.
Die Vereinigten Staaten von Amerika in den 1950er Jahren: Frauen und Männer sind zwar in der Theorie gleichgestellt, doch gibt es immer noch Bereiche, die Frauen nicht offenstehen. Für Ruth Bader Ginsberg bedeutet das eine Karriere, die sie so nicht hinnehmen möchte.

Captain Marvel
Action, Fantasy, Regie: Anna Boden, Ryan Fleck.
Die von den hochentwickelten Kree zur Soldatin ausgebildete Vers alias Captain Marvel stürzt nach einem Kampf im Weltraum auf die Erde ab. Gerade noch hat sie mit der Elite-Einheit Starforce und dem charismatischen Anführer Mar-Vell (Jude Law) für die Sicherheit im All gekämpft, nun ist sie auf einem fremden Planeten, der ihr dennoch merkwürdig vertraut vorkommt.

White Boy Rick
Drama, Krimi, Regie: Yann Demange.
Detroit im Jahr 1984: Im Alter von nur 14 Jahren wird Richard Wershe Jr. ein Undercover-Informant für das amerikanische Drogen-Dezernat. Sein Hauptauftrag ist es von nun an, die „Curry Crew“ zu infiltrieren, da sie die Drogenszene im Osten von Detroit kontrolliert. Mit dem Wissen, das sich das „Baby-Face“ im Laufe der Zeit aneignen konnte, steigt er auf dem Höhepunkt der Crack-Epidemie selbst zum berüchtigten Drogen-Mogul auf und gerät so auf die Verbrecherliste seiner ehemaligen Arbeitgeber. Die Curry-Gang wird vom charismatischen Johnny „Lil Man“ Curry angeführt und obwohl die Familie in illegale Geschäfte verwickelt ist, haben sie einen großen Einfluss auf die Politik.

20.00 **„Der goldne Topf“,** nach dem Märchen von E.T.A. Hoffmann, Einführung um 19.30 Uhr, *Badisches Staatstheater, Kleines Haus*
20.00 **„Glorious!“,** Komödie über die „schlimmste Sängerin“ der Welt, *K2, Kreuzstr. 29*
20.00 **„Bambi und die Themen“,** von Bonn Park, Einführung um 19.30 Uhr, *Badisches Staatstheater, Studio*

MUSEEN
12.15 **„Paris, Paris! Karlsruher Künstler an der Seine 1850-1930“,** Kurzführung durch die Ausstellung mit Silke Stimmler, *Städtische Galerie*
16.30 **„Mykene – Die sagenhafte Welt des Agamemnon“,** Führung durch die Ausstellung, *Badisches Landesmuseum*
17.30 **„Von Angesicht zu Angesicht. Porträts in Öl“,** Malkurs für Anfänger und Fortgeschrittene, Anmeldung: 0721/926-3370, *Staatl. Kunsthalle*

SPORT
8.40 **Wanderung zur Insel Rott,** Gehzeit: ca. 3 Std., Schwarzwaldverein, Ortsgruppe Ettlingen, *TP: Ettlingen, Stadtbahnhof*

KINDER
10.00 **„Die Königin der Farben“,** (ab 5 J.), *marotte*
10.30 **Ferienmalen,** Bilder betrachten, spielen, malen oder werken, (5-10 J.), Anmeldung: 0721/926-3370, *Staatliche Kunsthalle*
11.00 **„Lustige Schwammgesichter und Bürstenköpfe“,** Basteln und Spielen, (ab 7 J.), *Museum im Ettlinger Schloss*
16.00 **„Offenes Atelier für junge Meister“,** (ab 5 J.), Anmeldung: 0721/926-3370, *Staatl. Kunsthalle*

GASTRONOMIE
18.00 **Pub Quiz,** mit Charlotte, *Scruffy's Irish Pub, Karlstr. 4*

FR 8.3.

SHOW/UNTERHALTUNG
19.00 **„Magie mit Genuss“,** mit Marion Metternich, *Badisch Brauhaus, Stephanienstr. 38-40*
20.00 **„Die Nacht der Musicals“,** eine Zeitreise durch über 50 Jahre Musical-Geschichte, *Bruchsal, Bürgerzentrum*

KABARETT/COMEDY/KLEINKUNST
20.00 **Luke Mockridge,** „Welcome to Luckyland“, *Schwarzwaldhalle*
20.00 **Horst Evers,** „Früher war ich älter“, *Tollhaus*
20.00 **Christine Prayon,** „Die Diplom-Animatöse“, die Birte Schneider aus der ZDF heute-show, *klag Kleinkunstbühne, Gaggenau, Luisenstr. 17*
20.15 **Sven Kemmler,** „Die Neue Mitte – China für Anfänger“, *Orgelfabrik*
20.30 **Gaby Köster,** „Sitcom“, *Rantastic Kleinkunstbühne, Baden-Baden, Aschmattstr. 2*

KONZERTE
12.15 **Geonil Seo und Eunhye Jung (Klavier) und Hansol Choi (Tenor),** Werke von Bach, Chopin, Rachmaninow, Wolf, Schreker und Schubert, *Kleine Kirche, Kaiserstr. 131*
18.30 **Johannes Trio,** Werke von Szymanowski, Stutschewsky und Brahms, *FächerResidenz, Rhode-Island-Allee 4*
19.00 **JP Kennedy,** Irish Folk Rock, *Scruffy's Irish Pub, Karlstr. 4*
19.00 **Ensemble Audace,** Werke von Beethoven und Mendelssohn, *Speyer, Historischer Ratssaal*
19.30 **Manticora,** Supports: Loch Vostok + Hexed, *Substage*
20.00 **Elin Kolev (Violine) und Triantafyllos Liotis (Klavier),** Bruchsaler Schlosskonzert, *Schloss Bruchsal*
20.00 **Behzod Abduraimov,** Klavierabend mit Musik von Wagner, Liszt und Prokofjew, *Baden-Baden, Festspielhaus*

VERANSTALTUNGSKALENDER

20.30 **Classic Affairs,** *Jazz-Club Ettlingen e.V., Birdland 59, Pforzheimer Str. 25*

CLUBS/PARTIES/TANZ

23.00 **„Weekend Dreams“,** die feinsten Hits aus allen Musikrichtungen, *Die Stadtmitte, Club*
23.30 **„Parklife“,** DJ Ripley (Independent, New Wave, Britpop), *Die Stadtmitte, Saal*

THEATER

19.00 **„Szenen einer Ehe“,** nach dem Film von Ingmar Bergman, *Badisches Staatstheater, Studio*
19.30 **„Achtung Deutsch!“,** Komödie von Stefan Vögel, *Kammertheater*
20.00 **„Ein Sommernachtstraum“,** Ballett von Youri Vámos nach William Shakespeare, Einführung um 19.30 Uhr, *Bad. Staatstheater, Großes Haus*
20.00 **„Am Königsweg“,** von Elfriede Jelinek, Einführung um 19.30 Uhr, *Badisches Staatstheater, Kleines Haus*
20.00 **„Glorious!“,** Komödie über die „schlimmste Sängerin“ der Welt, *K2, Kreuzstr. 29*
20.00 **„Meine Braut, sein Vater und ich“,** Komödie von Gerard Bitton, *Jakobus-Theater*
20.00 **„Er ist wieder da!“,** *marotte*
20.00 **„Die Nacht der Musicals“,** eine Zeitreise durch über 50 Jahre Musical-Geschichte, *Bruchsal, Bürgerzentrum*
20.15 **„Dobbelmord im Aldersheiml“,** kriminalistisches Lustspiel von Jürgen Hörner, *Badisch Bühn*

MUSEEN

15.00 **„Mit Kindern ansehen“,** interkultureller Eltern-Kind-Workshop mit Eva Wittig, Anmeldung: 0721/3351608, *Städtische Galerie*
16.00 **„Paris, Paris! Karlsruher Künstler an der Seine 1850-1930“,** Führung durch die Ausstellung mit Thomas Angelou, *Städtische Galerie*

16.00 **„#kulturlieb“,** Führung mit Carolin Freitag, *Badisches Landesmuseum*
17.30 **„Von Angesicht zu Angesicht. Porträts in Öl“,** Malkurs für Anfänger und Fortgeschrittene, Anmeldung: 0721/926-3370, *Staatl. Kunsthalle*

VORTRÄGE/LESUNGEN

19.00 **„Blütezeit einer Frauenkultur: Salonmusik – Musiksalons“,** Karin Preiser-Klein, *Gedok Künstlerinnenforum, Markgrafenstr. 14*
19.30 **„Frauenmärchen aus aller Welt zum Internationalen Frauentag“,** mit Märchenerzählerin Annette Volz, Anmeldung: 07243/101-207, *Stadtbibliothek Ettlingen, Obere Zwingergasse 12*
20.00 **„Was wir von der Natur lernen können“,** Anton Kimpfler, *Podium 3, Gartenstr. 39*
20.00 **„Nachtzug nach Lissabon – Portugiesische Impressionen“,** *Kirchheimbolanden, Stadthalle*

KINDER

10.00 **„Von Superhelden und Märchenträumen“,** Deine Lego-Geschichte als Comicr, (ab 10 J.), Anmeldung: 0721/133-4260, *Kinder- und Jugendbibliothek, Prinz-Max-Palais, Karlstr. 10*
10.00 **„Ritter Rost“,** (ab 5 J.), *marotte*
10.30 **Ferienmalen,** Bilder betrachten, spielen, malen oder werken, (5-10 J.), Anmeldung: 0721/926-3370, *Staatliche Kunsthalle*
15.00 **„Mit Kindern ansehen“,** interkultureller Eltern-Kind-Workshop mit Eva Wittig, Anmeldung: 0721/3351608, *Städtische Galerie*

SENIOREN

18.30 **Johannes Trio,** Werke von Szymanowski, Stutschewsky und Brahms, *FächerResidenz, Rhode-Island-Allee 4*

KONGRESSE

20.00 **Internationaler Frauentag 2019,** Bilderschau, Redebeiträge, Bewirtung, Abtanzen, *Jubez*

GASTRONOMIE

19.00 **„Magie mit Genuss“,** mit Marion Metternich, *Badisch Brauhaus, Stephanienstr. 38-40*

DIES & DAS

17.00 **Internationaler Frauentag 2019,** Demonstration, *TP: Stephanplatz*
19.30 **„Die weiße Frau vom Turmberg“,** Kostümführung, Anmeldung: 0721/9483404, *TP: Marktplatz Durlach*

SA 9.3.

KABARETT/COMEDY/KLEINKUNST

20.00 **Christoph Sieber,** „Mensch bleiben“, *Tollhaus*
20.00 **„Mehr als nur Worte!“,** Impro-Show mit Büchern und Live-Musik, *A&S Bücherland Rintheimer Str. 19*
20.00 **Michael Krebs,** Rock ‘n’ Roll Kabarett, *klag Kleinkunstbühne, Gaggenau, Luisenstr. 17*
20.15 **Die Spiegelfechter – Ole Hoffmann,** „Blank wienern“, am Piano: Rainer Granzin, *Orgelfabrik*

KONZERTE

19.00 **Bound In Fear + Unsettled Sight + Exorcised Gods + Slaughterra,** *Die Stadtmitte, Saal*
19.00 **Tanja Steel,** Rock, *Scruffy’s Irish Pub, Karlstr. 4*
20.00 **Wait for June,** neues Album „Transition“, *Kulturhaus Mikado, Kanalweg 52*
20.00 **Shalosh,** CD Release Konzert, *Scenario Halle, Hardtstr. 37 a*
20.00 **Raphaela Gromes (Cello),** Werke von Rossini, Martucci, Buson, Tedesco und Beethoven, am Piano: Julian Riem, *Edenkoben, Villa Ludwigs-*

CLUBS/PARTIES/TANZ

23.00 **„Weekend Vibez“,** mit DJ Beatgee (alle Musikrichtungen), *Die Stadtmitte, Club*
23.30 **„Frame it!“,** *Die Stadtmitte, Saal*

■ **„Das Honigfest“** Die Honigbienen fliegen an diesem Tag fleißiger als sonst umher. Natürlich hat dies einen besonderen Grund: Das alljährliche Honigfest steht kurz bevor. Zu diesem Anlass möchte natürlich jede Biene etwas Besonderes leisten, um als Sieger im Wettbewerb um den besten Honig hervorzugehen. Der Weg zum Garten mit den besten Blütenpollen stellt sich allerdings als sehr schwierig und gefährlich heraus. Um es rechtzeitig vor Anbruch der Dunkelheit zur Apfelblütenwiese zu schaffen, muss Maja die Abkürzung über das Sumpfland nehmen, wo sich Thekla die Spinne und eine gemeine Moskitobande herumtreiben. Werden es Maja und die anderen Bienen dennoch schaffen, rechtzeitig zum Fest ihren Honig fertigzustellen? Viele, den meisten Kindern bekannte Charaktere bevölkern die Bühne in diesem Stück, dass eine Dauer von ca. 50 Minuten hat und für Kinder ab 2 Jahren geeignet ist. Karten nur an der Tageskasse (30 Minuten vor Beginn), Eintritt: 8 Euro (mit Gutschein 7 Euro) Info-Telefon (01 75) 231 58 75. **Am Sonntag, 10. März um 11 Uhr, 14 Uhr und 16 Uhr im Stephansaal, Ständehausstraße 4 in Karlsruhe.**

Kulturring Waldbronn präsentiert:

Dienstag, 2. April 19.30 Uhr
Kulturtreff Waldbronn

RAFIK SCHAMI

„Ich wollte nur Geschichten erzählen“

Mosaik der Fremde

Bereits 1971 hat sich Rafik Schami entschieden, Damaskus und damit seine Heimat Syrien zu verlassen. In Texten, die sich wie Mosaiksteine zu einem bunten Gemälde zusammenfügen, erzählt er in seiner unnachahmlichen Art Heiteres, Komisches und Ernsthaftes aus dem Leben eines Exilautors. Zum ersten Mal hebt er ein bisschen den Vorhang und zeigt, welche abenteuerlichen Hürden er bei seinem literarischen Schaffen überwinden musste. Eine spannende Lektüre für alle Fans und Freunde seiner Literatur – und für Neugierige. Wer Rafik Schami erlebt hat weiß, seine Auftritte sind viel mehr als eine Lesung. Wir freuen uns auf einen ganz besonderen Abend! Eine Veranstaltung von Kulturring e.V. und LiteraDur Waldbronn.

Eintritt 14 Euro / Mitglieder 12 Euro
Schüler / Studenten 8 Euro

LiteraDur, Waldbronn, Marktplatz 11
Telefon (0 72 43) 52 63 93

VHS Kulturtreff, Stuttgarter Str. 25 a
Waldbronn, Telefon (0 72 43) 6 90 91

und an der Abendkasse

■ **Irish Spring 2019** Der erste Teil des Abends ist den Iren mit einem bunten Strauß zwischen Tradition und Moderne, zwischen Melancholie und überbordender tanzender Lebenslust vorbehalten. Die vier jungen Männer der Gruppe „Boxing Banjo" kommen aus dem traditionellen irischen Herzen im Westen Irlands und stehen dafür, die Tradition zu entstauben und als handgemachte Alternative zur elektronischen Musik zu erneuern. Den Abend eröffnen mit Eddie Sheehan und Cormac Doyle (Bild oben) zwei innige, reife und bewährte Sänger mit Liedern über Auswanderung, einem jahrhundertealten Thema der Iren.

Für die Freunde des Klicks und Klacks der irischen Stepschuhe wird im Laufe des Abends eine Tänzerin mit rhythmischen Einlagen akustische und visuelle Highlights einstreuen. Nach der Pause werden die wild-gefühlvollen Schotten von Breabach (Bild Mitte) das Publikum mitreißen. 2017 rockten sie beim größten deutschen World Music Event in Rudolstadt mit ihren schwungvollen Jigs, Reels, Barndances, Airs und Hornpipes und gesungenen Balladen im zeitgemäßen Folk-Pop Gewand förmlich das Publikum in Ekstase. Dabei setzen die Künstler auf handgemachte Klänge akustischer Instrumente wie Flöten, Akkordeon, Dudelsack, Geige, irische Trommel und Gitarre und lassen mit ihren Step-Schuhen perkussive Funken sprühen. Zum großen Festival Finale kommen sämtliche Künstler nochmals auf die Bühne, um mit dem Publikum den Abend rauschhaft ausklingen zu lassen.

Am Samstag, 16. März um 20 Uhr im Tollhaus.

VERANSTALTUNGSKALENDER

SA 9.3.

THEATER

15.00 **„Das schlaue Füchslein",** Oper von Leoš Janáček, Einführung um 14.30 Uhr, *Badisches Staatstheater, Großes Haus*

15.00 **„We don't break the rules!",** eine Stückentwicklung der Starter zu Regeln, Pflichten, Freiheiten und Verboten, Badische Landesbühne, Premiere, *Bruchsal, Theater Treppab, Am Alten Schloss 6*

16.45 **„Das schlaue Füchslein",** Theatergespräch über Gott und die Welt, *Badisches Staatstheater, Unteres Foyer*

18.00 **„Szenen einer Ehe",** nach dem Film von Ingmar Bergman, *Badisches Staatstheater, Studio*

19.00 **„Faust I (Der Tragödie erster Teil)",** von J.W. von Goethe, Einführung um 18.30 Uhr, *Theater Baden-Baden, Goetheplatz*

19.30 **„Achtung Deutsch!",** Komödie von Stefan Vögel, *Kammertheater*

19.30 **„Tatort – So isch's wore!",** Komödie von Harald Hurst, *Das Sandkorn, Studio*

19.30 **Akademie des Tanzes Mannheim,** Gastspiel, *Badisches Staatstheater, Kleines Haus*

20.00 **„Glorious!",** Komödie über die „schlimmste Sängerin" der Welt, *K2, Kreuzstr. 29*

20.00 **„Meine Braut, sein Vater und ich",** Komödie von Gerard Bitton, *Jakobus-Theater*

20.00 **„Die Känguru-Chroniken",** marotte Figurentheater, *Tollhaus*

20.00 **„Wohin des Weg's",** Tiyatro Diyalog, *Kulturzentrum Tempel, Hardtstr. 37 a*

20.00 **„Rosedorn",** Karlsruher Spielgemeinde, *Verkehrsmuseum, Werderstr. 63*

20.00 **„Zartbitter",** Komödie von Lars Lienen, *Kleine Bühne Ettlingen e.V., Schleinkofer-/Ecke Goethestraße*

20.15 **„Dobbelmord im Aldersheiml",** kriminalistisches Lustspiel von Jürgen Hörner, *Badisch Bühn*

MUSEEN

10.00 **„Die Freiheit der inneren Bilder",** Malkurs für Anfänger und Fortgeschrittene, Anmeldung: 07249/9135161, *Staatliche Kunsthalle*

11.00 **„Der Komponist und Medienkünstler Joachim Krebs (1952-2013)",** Kuratorenführung mit Sabine Schäfer und Dr. Stefanie Steiner Grage, *Bad. Landesbibliothek, Erbprinzenstr. 15*

15.00 **„Mykene – Die sagenhafte Welt des Agamemnon",** Führung durch die Ausstellung, *Badisches Landesmuseum*

VORTRÄGE/LESUNGEN

18.00 **„Karlsruhe: 100 Jahre Frauenwahlrecht",** Ute Grau, *Internationales Begegnungszentrum, Kaiserallee 12 d*

SPORT

9.00 **Submissão Grappling Challenge,** international renommiertes Kampfsport-Turnier, Infos: www.submissao.de , *Polizeisportverein Karlsruhe, Edgar-Heller-Str. 19*

19.30 **PS Karlsruhe Lions vs. Baunach Young Pikes,** 2. Basketball Bundesliga ProA Herren, *Europahalle*

KINDER

10.30 **Treff am Samstag,** Vorlesezeit für Kinder, mit Basteln, (ab 4 J.) und ihre Eltern, *Stadtbibliothek Ettlingen, Obere Zwingergasse 12*

11.00 **„TechnoTHEK",** offenes Fischertechnik-Bauen, *Kinder- und Jugendbibliothek, Prinz-Max-Palais, Karlstr. 10*

13.00 **Open Space,** in der Ausstellung „Bilder Bücher Bohnenranken – sagenhaften Geschichten auf der Spur", Malen und andere kreative Ideen, *Staatliche Kunsthalle*

15.00 **„Das schlaue Füchslein",** Oper von Leoš Janáček, Einführung um 14.30 Uhr, (ab 10 J.), *Badisches Staatstheater, Großes Haus*

15.00 **„We don't break the rules!",** eine Stückentwicklung der Starter zu Regeln, Pflichten, Freiheiten und Verboten, Badische Landesbühne, Premiere, *Bruchsal, Theater Treppab, Am Alten Schloss 6*

15.00 **„Das Königsbuch",** persisches Märchen, Tiyatro Diyalog, (ab 5 J.), *Kulturzentrum Tempel, Hardtstr. 37 a*

16.00 **„Die drei kleinen Schweinchen",** (ab 3 J.), *marotte*

DIES & DAS

10.00 **„Wer hat denn hier gewohnt?",** Kostümführung mit dem Waschweib Mimi, Anmeldung: 0160/96771924, *TP: Rathaus am Marktplatz*

14.00 **Manga Zeichenkurs,** bis 18 Uhr, *Papier-Fischer, Kaiserstr. 130*

SO 10.3.

KABARETT/COMEDY/KLEINKUNST

18.00 **„Die Made mit Speck",** ein lustiger Heinz Erhardt-Heimatabend mit Bernd Gnann, mit Buffet, *Schlachthofgaststätte, Durlacher Allee 64*

KONZERTE

11.00 **Steve Cerry Ensemble,** Songs aus den 70er Jahren, rockige, groovige und funkige Eigenversionen, *Ettlingen, Vogel Hausbräu, Rheinstr. 4*

11.00 **„Jugend musiziert",** Preisträgerkonzert mit Verleihung der Preise, *Badisches Staatstheater, Kleines Haus*

11.00 **Quatuor Arod,** Werke von Mozart, Brahms und Webern, *Baden-Baden, Festspielhaus*

16.00 **Irish Folk Music Session,** all musicians welcome, *Scruffy's Irish Pub, Karlstr. 4*

17.00 **Daniel Hope (Violine) Zürcher Kammerorchester,** Werke von Gluck, Haydn, Pleyel und Mozart, *Baden-Baden, Festspielhaus*

19.00 **Des Kelly,** Irish Folk, *Scruffy's Irish Pub, Karlstr. 4*

19.00 **Jam Session,** offene Bühne mit Sessionleitung und Moderation, *Die Stadtmitte, Konzertsaal*

CLUBS/PARTIES/TANZ

18.00 **Tanzabend für alle,** Ballroom Standard und Latein, DiscoFox, Salsa, *Brauhaus 2.0, Egon Eiermann-Allee 8*

THEATER

11.00 **„Das Spiel von Liebe und Zufall",** Matinée zur Premiere am 22.3., *Theater Baden-Baden, Goetheplatz*

15.00 **„We don't break the rules!",** eine Stückentwicklung der Starter zu Regeln, Pflichten, Freiheiten und Verboten, Badische Landesbühne, *Bruchsal, Theater Treppab, Am Alten Schloss 6*

17.00 **„Amerika",** Romanfragment von Franz Kafka, Badische Landesbühne, Einführung um 16.30 Uhr, *Stadttheater Bruchsal, Großes Haus*

18.00 **„Achtung Deutsch!",** Komödie von Stefan Vögel, *Kammertheater*

18.30 **„Glorious!",** Komödie über die „schlimmste Sängerin" der Welt, *K2, Kreuzstr. 29*

18.30 **„Tatort – So isch's wore!",** Komödie von Harald Hurst, *Das Sandkorn, Studio*

19.00 **„Die lustigen Nibelungen",** burleske Operette von Oscar Straus, Einführung um 18 Uhr, *Badisches Staatstheater, Großes Haus*

19.00 **„Denn sie wissen nicht was sie tun",** Improvisationstheater mit Ensemble-Mitgliedern, *Kleine Bühne Ettlingen e.V., Schleinkofer-/Ecke Goethestraße*

19.00 **„Nora, Hedda und ihre Schwestern",** nach Henrik Ibsen, Einführung um 18.30 Uhr, *Badisches Staatstheater, Kleines Haus*

19.00 **„Faust II (Der Tragödie zweiter Teil)",** von J.W. von Goethe, Einführung um 18.30 Uhr, *Theater Baden-Baden, Goetheplatz*

VERANSTALTUNGSKALENDER

20.00 **„Das schlaue Füchslein“,** Oper von Leoš Janáček, Einführung um 19.30 Uhr, (ab 10 J.), *Badisches Staatstheater, Großes Haus*

20.00 **„Männerträume in Orange“,** Maskentheater-Duo Maph, *Kulturhaus Mikado, Kanalweg 52*

MUSEEN

11.00 **„Selbstbildnisse von Künstlerinnen und Künstlern – Perspektiven aus Psychologie und Kunstgeschichte“,** Führung mit Prof. Gudula List und Dr. Astrid Reuter, *Staatliche Kunsthalle*

11.00 **„Mykene – Die sagenhafte Welt des Agamemnon“,** Führung durch die Ausstellung, *Badisches Landesmuseum*

11.00 **„Flusspferde am Oberrhein – wie war die Eiszeit wirklich?“,** Familienführung durch die Ausstellung mit Dipl.-Geoökol. Stefanie Monninger, *Naturkundemuseum*

14.00 **„Wem geht nie die Puste aus? Über raffinierte Technik und das Geheimnis der Töne“,** Führung mit Kira Kokoska, *Deutsches Musikautomaten-Museum, Schloss Bruchsal*

14.30 **„Das sagenhafte Mykene – Von Königen und Palästen“,** Familienführung durch die Ausstellung „Mykene – Die sagenhafte Welt des Agamemnon“, *Badisches Landesmuseum*

15.00 **„Licht und Leinwand – Fotografie und Malerei im 19. Jahrhundert“,** Führung durch die Ausstellung mit Simone Maria Dietz, *Staatliche Kunsthalle*

15.00 **„Mykene – Die sagenhafte Welt des Agamemnon“,** Führung durch die Ausstellung, *Badisches Landesmuseum*

15.00 **„Paris, Paris! Karlsruher Künstler an der Seine 1850-1930“,** Führung durch die Ausstellung mit Margit Fritz, *Städtische Galerie*

15.00 **„Karlsruhe und Elsass-Lothringen seit 1871“,** Führung durch die Ausstellung mit Hildegard Schmid, *Stadtmuseum im Prinz-Max-Palais, Karlstr. 10*

15.00 **„Von Pferdewechseln, Schlaglöchern und Raubüberfällen“,** Sonderführung, *Schloss Bruchsal*

VORTRÄGE/LESUNGEN

11.00 **„Frauen und Männer“,** Lesung mit Helga Jannakos, musikalisch begleitet von Doris Hach, *Schloss Bruchsal, Historische Wirtschaft im 2. Obergeschoss*

19.30 **„An den Rändern der Welt“,** Greenpeace-Vortrag aus der Reihe „Natur und Völker“ mit Markus Mauthe, *Rantastic Kleinkunstbühne, Baden-Baden, Aschmattstr. 2*

SPORT

9.00 **Submissão Grappling Challenge,** international renommiertes Kampfsport-Turnier, Infos: www.submissao.de , *Polizeisportverein Karlsruhe, Edgar-Heller-Str. 19*

9.00 **Wanderung im unteren Murgtal,** Gehzeit: 5 Std., Die Naturfreunde, Ortsgruppe Karlsruhe, *TP: Albtalbahnhof*

11.15 **Wanderung auf dem geplanten neuen Natura-Trail,** Gehzeit: ca. 3,5 Std., NaturFreunde Ettlingen e.V., *TP: Naturfreundehaus „Stadtheim“ Ettlingen, Wilhelmstr. 51*

KINDER

11.00 **„Piggeldy & Frederick“,** (ab 5 J.), *marotte*

11.00 **„Das Königsbuch“,** persisches Märchen, Tiyatro Diyalog, (ab 5 J.), *Kulturzentrum Tempel, Hardtstr. 37 a*

11.00 **„Flusspferde am Oberrhein – wie war die Eiszeit wirklich?“,** Familienführung durch die Ausstellung mit Dipl.-Geoökol. Stefanie Monninger, *Naturkundemuseum*

11.00 **„Das Honigfest“,** Berliner Puppentheater, (ab 2 J.), *Stephansaal, Ständehausstr. 4*

13.00 **Open Space,** in der Ausstellung „Bilder Bücher Bohnenranken – sagenhaften Geschichten auf der Spur“, Malen und andere kreative Ideen, *Staatliche Kunsthalle*

14.00 **„Die Konferenz der Tiere“,** (ab 8 J.), *Insel*

14.00 **„Das Honigfest“,** Berliner Puppentheater, (ab 2 J.), *Stephansaal, Ständehausstr. 4*

14.00 **„Wem geht nie die Puste aus? Über raffinierte Technik und das Geheimnis der Töne“,** Führung mit Kira Kokoska, *Deutsches Musikautomaten-Museum, Schloss Bruchsal*

14.30 **„Das sagenhafte Mykene – Von Königen und Palästen“,** Familienführung durch die Ausstellung „Mykene – Die sagenhafte Welt des Agamemnon“, *Badisches Landesmuseum*

15.00 **„Salut, ça va? – Postkarten selbstgemacht!“,** Kinderwerkstatt mit Kiriakoula Damoulakis, *Städtische Galerie*

15.00 **„Das Königsbuch“,** persisches Märchen, Tiyatro Diyalog, (ab 5 J.), *Kulturzentrum Tempel, Hardtstr. 37 a*

HeKa Fenster+Solar

Ihre Adresse für neue Fenster und Türen

HeKa Fenster+Solar

HeKa Fenster + Solar GmbH
Huttenheimer Landstraße 2 · 76676 Graben-Neudorf
Tel. 07255 7114-412 · www.heka.de

■ **Pothead** Brad, Jeff Dope und Robert Puls – das sind die Jungs von Pothead. Ihre Musik mit den eingängigen Gitarrenriffs, kräftigen Basslines und dem pulsierenden Groove steht für erdigen, authentischen Rock.

Ihre Musikkarriere starteten die beiden Gründungsmitglieder Brad und Jeff weit entfernt von ihrer Heimat. Vom Fernweh gepackt, zog es sie 1991 vom großen Teich rüber nach Good Öld Germany. Dort blieben sie im gerade erst wiedervereinigten Berlin hängen. Vom unverwechselbaren Spirit der aufstrebenden Großstadt getrieben, arbeiteten sie hart daran, ihren Traum vom Musik machen zu verwirklichen. 1993 brachten sie ihr erstes Studioalbum USA raus und legten damit den Grundstein ihrer Karriere.

Der Drang nach Unabhängigkeit und völliger musikalischer Freiheit fernab von industriellen Zwängen und Knebelverträgen brachte sie dazu, eigene Wege zu gehen. Mit der Gründung ihres eigenen Plattenlabels Janitor-Records war dazu der erste Schritt getan. Mittlerweile ist Pothead nicht nur eine Band sondern ein ganzes Unternehmen. Von der Produktion und Vermarktung der Alben über das Booking der Konzerte bis hin zu den selbst entworfenen Merchandise Artikeln nehmen sie alles selbst in die Hand und überlassen nichts dem Zufall. Ein weiterer Meilenstein in ihrer Karriere ist ihr eigenes Sommerfestival, das immer im Juni für mehrere Tage in Hohenlobbese stattfindet. 1999 starteten sie das Open Air „Potstock“ mit 200 Besuchern. Mittlerweile können sie auf mehr als 2000 begeisterte Musikanhängern jährlich zurückschauen, die sie sich dem Flair von Sommer und authentischer Rockmusik hingeben.

In dem mittlerweile 27-jährigen Bandbestehen sind insgesamt 15 Alben entstanden, davon 13 Studioalben und zwei Livealben. Nach einigen Drummer-Wechseln haben sie sich nun mit dem jüngst dazu gestoßenen Bandmitglied Robert Puls wiedergefunden und gefestigt. In diesem Jahr wollen sie endlich wieder ein neues Album rausbringen. Um den Fans bis dahin die Wartezeit zu verkürzen, ist die Platte „Rumely Oil Pull“ als CD und Doppel LP und die CD und LP „Pot Of Gold“ mit Extra Track und Vinyl Single „Catch 22“ Remastered und mit aktualisierter Artwork erschienen. Jetzt arbeitet man an einem Re-Release von Fairground, welche dann als CD und LP veröffentlich werden soll.

Am Samstag, 16. März um 21 Uhr im Musicclub Substage.

■ **„Havana Nights“** Das karibische Tanz-Musical „Havana Nights“ ist legendär, ein absolutes Fest für Auge und Ohr! Karibische Rhythmen mit dem pulsierenden Sound der neuen Generation, gepaart mit eindrucksvollen Choreografien und spektakulärer Artistik! Erleben Sie Tänzer, Solisten und Musiker der Havana Nights Dance Company mit ihrer sinnlichen und charismatischen Performance, bei der Tradition, Urban Dance und Nostalgie zu einer feurigen Tanzsensation harmonisch verschmelzen.
Erzählt wird hier die Geschichte des Touristen Luca, der zum ersten Mal nach Kuba reist. Zigarrengeruch liegt in der Luft, bunte Oldtimer beherrschen die Straßen, Musik dringt aus den Bars in die kleinen Gassen, wo hübsche Kubanerinnen zwischen den alten Kolonialbauten Salsa tanzen… Luca ist sofort verzückt und merkt als naiver Tourist nicht, dass ihm vom Koffer bis zum Geldbeutel sein gesamtes Hab und Gut entwendet wird. Hoffnungslos zieht er durch die Straßen Havanas, bis er die hübsche Kubanerin Aleyna trifft. Sie zeigt ihm, wie man sich in Kuba durchschlägt und verhilft ihm, sich sein ganzes Hab und Gut zurückzuholen. Am Ende werden sogar aus Feinden Freunde. In rasantem Tempo werden in dieser Show-Story alle Elemente aus Tanz und moderner Akrobatik verbunden!
Für die Havana Nights Dance Company“ wurden die besten Tänzer Havanas engagiert. Seit 2015 widmen die Choreografen ihre ganze Leidenschaft den modernen, urbanen und nostalgischen Stilrichtungen. Unglaublich schnelle Schrittkombinationen, hoher akrobatischer Level, gepaart mit origineller Kreativität zeichnen die Tänzer der Havana Nights Dance Company aus. Mit viel Elan sprudeln Ideen und eigenwillige sexy Umsetzungen nur so aus ihnen heraus.
Bestaunen Sie die höchste technische Präzision der Star-Artisten des weltberühmten Circo Nacional de Cuba, die Preisträger zahlreicher internationaler Zirkusfestivals, unter anderem in Monte Carlo, China, Italien, Spanien und Frankreichs sind. Bereits 1959 gegründet, nimmt der Circo National De Cuba die Jahrhunderte alte kubanische Zirkustradition auf und entwickelt sie weiter für die nächste Generation. Seit Bestehen gehören die Artisten zur absoluten Weltklasse und überraschen immer wieder mit neuen Ideen und übernehmen viel was in den Straßen Havanas begonnen hat.
Havana Nights ist eine unglaublich rasante Show mit blitzschnellen Wechseln und nahtlosen Übergängen von akrobatischer Exotik zu heissen Salsa-Szenen und von atemberaubenden Sprüngen zu hüftschwingender Lebensfreude.
Am Sonntag, 17. März um 20 Uhr im Konzerthaus

VERANSTALTUNGSKALENDER

SO 10.3.

KINDER

15.00 **„Rumpelstilzchen“,** Puppentheater, Gastspiel Märchentruhe Malsch, (ab 3 J.), *Kleine Bühne Ettlingen e.V., Schleinkofer-/Ecke Goethestraße*
15.00 **„We don’t break the rules!“,** eine Stückentwicklung der Starter zu Regeln, Pflichten, Freiheiten und Verboten, Badische Landesbühne, *Bruchsal, Theater Treppab, Am Alten Schloss 6*
16.00 **„Die Olchis“,** (ab 5 J.), *marotte*
16.00 **„Das Honigfest“,** Berliner Puppentheater, (ab 2 J.), *Stephansaal, Ständehausstr. 4*
16.00 **„Wo die wilden Kerle wohnen“,** nach dem Kinderbuch von Maurice Sendak, Gastspiel marotte Figurentheater, (ab 4 J.), *Theater Baden-Baden, Goetheplatz*
16.00 **„Die Konferenz der Tiere“,** von Erich Kästner, (ab 8 J.), *Insel*

GASTRONOMIE

10.00 **Brunchbuffet,** bis 14 Uhr, *Schlachthofgaststätte, Durlacher Allee 64*
11.00 **Schupibrunch,** Reservierungen unter: 0721/551220, *Beim Schupi*
11.00 **Familienbrunch,** *Badisch Brauhaus*

DIES & DAS

11.00 **„Goldwaschen – Schätze des Bodens, Goldwaschen am Oberrhein“,** Exkursion mit Michael Leopold, Anmeldung: 0721/950-470, *Naturschutzzentrum, Hermann-Schneider-Allee 47*
15.00 **„Die historische Altstadt Ettlingen“,** Führung in der Ettlinger Innenstadt, *TP: Museumsshop im Ettlinger Schloss*

MO 11.3.

THEATER

20.00 **„Szenen einer Ehe“,** nach dem Film von Ingmar Bergman, *Badisches Staatstheater, Studio*

VORTRÄGE/LESUNGEN

19.30 **„Das Spiel von Liebe und Zufall“,** Einführung in französischer Sprache mit Madame Klümper-Lefèbvre, *Theater Baden-Baden, Goetheplatz*
20.00 **„Vater unser“,** Angela Lehner stellt ihren Roman vor, *KOHI Kulturraum, Werderstr. 47*

KINDER

9.30 **„Wo die wilden Kerle wohnen“,** nach dem Kinderbuch von Maurice Sendak, Gastspiel marotte Figurentheater, (ab 4 J.), *Theater Baden-Baden, Goetheplatz*
11.00 **„Wo die wilden Kerle wohnen“,** nach dem Kinderbuch von Maurice Sendak, Gastspiel marotte Figurentheater, (ab 4 J.), *Theater Baden-Baden, Goetheplatz*

MESSEN/MÄRKTE

18.30 **Ausbildungsbörse 2019,** bis 21 Uhr, *Ettlingen, Albgauhalle*

DIES & DAS

20.30 **Sneak Preview Night,** Filme vor dem offiziellen Bundesstart, der Titel wird nicht verraten, *Universum-City Kino, Kaiserstr. 152-154*

DI 12.3.

KONZERTE

19.30 **Open Stage,** mit Kiwi Keith Hawkins and Company ... and You?, *Scruffy’s Irish Pub, Karlstr. 4*

THEATER

11.00 **„Faust“,** der Tragödie erster Teil, von J.W. von Goethe, Einführung um 10.30 Uhr, *Badisches Staatstheater, Kleines Haus*
20.00 **„Faust“,** der Tragödie erster Teil, von J.W. von Goethe, Einführung um 19.30 Uhr, *Badisches Staatstheater, Kleines Haus*
20.00 **„Probeliegen“,** Recherchestück mit Karlsruher Bürger*innen von Stefanie Heiner, Einführung um 19.30 Uhr, anschließend Publikumsgespräch, *Badisches Staatstheater, Studio*
20.00 **„Dachstube“,** Start der städtischen Demenzkampagne 2019, *Rantastic Kleinkunstbühne, Baden-Baden, Aschmattstr. 2*

MUSEEN

17.30 **After-Work-Malen,** für Anfänger und Fortgeschrittene, Anmeldung: 0721/926-3370, *Staatliche Kunsthalle*
19.00 **„Carl Friedrich Lessing: »Die Kreuzfahrer in der Wüste, 1863«“,** Führung mit Dr. Arthur Mehlstäubler und Dipl. Theol. Thomas Macherauch, *Staatliche Kunsthalle*
19.30 **„Die Macht des Willens: Nicht die Rahmenbedingungen entscheiden, sondern Sie“,** Norman Bücher, *Stephansaal, Ständehausstr. 4*

VORTRÄGE/LESUNGEN

9.30 **„Wie man Pflegezeit finanziell meistert“,** Thomas Rohr, Anmeldung unter 07243/9390499, *Ettlingen, Pfarrzentrum Herz-Jesu, Augustin-Kast-Str. 6*
19.00 **„Moses Mendelssohn (1729-1786)“,** Lesung mit Stefan Viering und Sebastian Mirow, *Badische Landesbibliothek, Erbprinzenstr. 15*
19.00 **Schreibwerkstatt,** Literatenrunde e.V., *Künstlerhaus, Am Künstlerhaus 47*
19.30 **„Umwelt und Katastrophen“,** Dr. Andreas Schäfer, *Tollhaus*

Leuchte des Monats

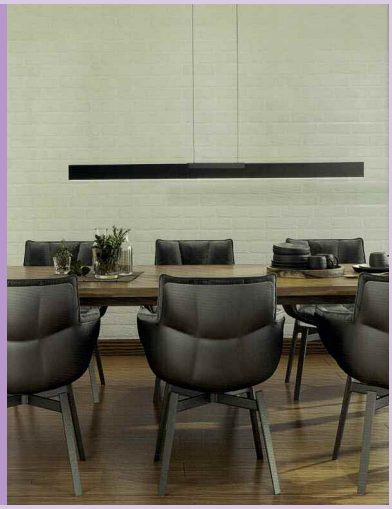

LICHT & DESIGN
holger van den bergh
...kreative Lichtideen für innen und außen

Wir machen Urlaub vom 1.3.–11.3.2019

Mo.-Fr. 9.00-13.00 Uhr und 15.00-18.30 Uhr
Sa. 9.00-13.00 Uhr · Di. nachmittag geschlossen

Im Eiselbrunnen 13 · 76703 Kraichtal / Unteröwisheim
Telefon 0 72 51 / 6 31 13 · Fax 0 72 51 / 6 13 33
www.licht-und-design.com

VERANSTALTUNGSKALENDER

20.00 **„Gravitationswellen – die ganze Geschichte“,** Dr. Frank Haase, *Naturkundemuseum*

KINDER

9.00 **„Die Konferenz der Tiere“,** von Erich Kästner, (ab 8 J.), *Insel*
10.00 **„Die Konferenz der Tiere“,** von Erich Kästner, (ab 8 J.), auch um 10 Uhr, *Insel*
14.30 **„Sehen und Hören“,** Experimente für Kinder, (5-7 J.), Anmeldung: 0721/175-2111, auch um 15.30 Uhr, *Naturkundemuseum*

SENIOREN

9.30 **„Wie man Pflegezeit finanziell meistert“,** Thomas Rohr, Anmeldung unter 07243/9390499, *Ettlingen, Pfarrzentrum Herz-Jesu, Augustin-Kast-Str. 6*
10.00 **„Bewegte Apotheke“,** begleiteter Spaziergang mit aktivierenden Übungen, Infos: 07243/101-292, *TP: Ettlingen, Goethe-Apotheke, Schleinkoferstr. 2 a*

KONGRESSE

14.30 **Landesgruppenveranstaltung,** Institut der Wirtschaftsprüfer in Deutschland e.V., *Konzerthaus*

DIES & DAS

19.00 **„So funktioniert’s“,** Rundgang durch die Stadtbibliothek, Anmeldung: 07243/101-207, *Stadtbibliothek Ettlingen, Obere Zwingergasse 12*

MI 13.3.

KONZERTE

20.30 **Oneida,** Brooklyn Experimental Rock, Support: CPU² & V, *Jubez*

CLUBS/PARTIES/TANZ

18.00 **Afterwork-Party,** *Club Spa, Hirschstr. 16*
22.00 **„Burn in Happiness“,** Mixed-Music, House, Electro und Party-Classics, *Die Stadtmitte*

THEATER

10.30 **„Faust“,** der Tragödie erster Teil, von Johann Wolfgang von Goethe, Einführung um 10 Uhr, *Badisches Staatstheater, Kleines Haus*
18.00 **„Das Büro“,** von Herbordt/Mohren, Eins-zu-Eins-Performance, *Badisches Staatstheater, Unteres Foyer*
19.00 **„Wir Kinder vom Bahnhof Zoo“,** JuCS – Jugend-Club im Sandkorn, Premiere, *Das Sandkorn, Fabrik*
19.00 **„Der stärkste Mann der Welt“,** Komödie von Noah Haidle, *Badisches Staatstheater, Studio*
19.30 **„Nora, Hedda und ihre Schwestern“,** nach Henrik Ibsen, Einführung um 19 Uhr, *Badisches Staatstheater, Kleines Haus*
19.30 **„Achtung Deutsch!“,** Komödie von Stefan Vögel, *Kammertheater*
19.35 **„Das Büro“,** von Herbordt/Mohren, Eins-zu-Eins-Performance, *Badisches Staatstheater, Unteres Foyer*
20.00 **„Glorious!“,** Komödie über die „schlimmste Sängerin“ der Welt, *K2, Kreuzstr. 29*
20.00 **„Meine Braut, sein Vater und ich“,** Komödie von Gerard Bitton, *Jakobus-Theater*
20.00 **„Mr. President First“,** Boulevard-Schauspiel von Stefan Zimmermann, *Kulturhalle Remchingen, Hauptstr. 115*

MUSEEN

13.00 **„Carl Friedrich Lessing: »Die Kreuzfahrer in der Wüste, 1863«“,** Kurzführung mit Dr. Arthur Mehlstäubler und Dipl. Theol. Thomas Macherauch, *Staatliche Kunsthalle*
18.00 **„Paris, Paris! Karlsruher Künstler an der Seine 1850-1930“,** Führung durch die Ausstellung mit Simone Maria Dietz, *Städtische Galerie*
18.00 **„Art After Work“,** Atelierbesuch bei Bildhauer Achim Däschner, *TP: Sternbergstr. 4*
19.00 **„Heimat“,** Nora Krug stellt ihr Graphic Memoir vor, *Museum für Literatur, Prinz-Max-Palais, Karlstr. 10*

VORTRÄGE/LESUNGEN

10.00 **„Die Trauung gleichgeschlechtlicher Paare“,** Oberkirchenrat Dr. Matthias Kreplin, *Evang. Gemeindehaus, Am Zwinger 5*
18.30 **„Korallenriffe im Klimawandel“,** Prof.Dr. Helmut Schuhmacher, *Naturkundemuseum*
19.30 **„Gebrauchsanweisung Namibia“,** Dominik Prantl, *Ettlingen, Kasino der Sparkasse, Marktplatz 1*
19.30 **„Karma und Reinkarnation – besser verstehen“,** Vortrag mit Austausch, *Eckankar Center, Hirschstr. 116*
20.00 **„Begleitende Behandlung in der Krebstherapie“,** Klaus Schleusener, *Seminarraum der Eisbär-Apotheke, An der RaumFabrik 2*

SPORT

19.00 **KSC – VfR Aalen,** 3. Fußball-Bundesliga Herren, *Wildparkstadion*

KINDER

10.00 **„Vom kleinen Maulwurf, der wissen wollte, wer ihm auf den Kopf gemacht hat“,** (ab 3 J.), *marotte*
10.15 **„Krabbelspaß mit der Büchermaus“,** singen, spielen und Bücher anschauen, (bis 2 J.), *Kinder- und Jugendbibliothek, Prinz-Max-Palais, Karlstr. 10*
11.00 **„Die Konferenz der Tiere“,** von Erich Kästner, (ab 8 J.), *Insel*
15.00 **„Vom kleinen Maulwurf, der wissen wollte, wer ihm auf den Kopf gemacht hat“,** (ab 3 J.), *marotte*
16.00 **„Die Mittwochsmaler“,** Bilder betrachten, malen, werken und anschließend mit dem Werkstoff Ton gestalten, (ab 5 J.), Anmeldung erforderlich unter 0721/926-3370, *Staatliche Kunsthalle*
16.00 **„Lies mir doch was vor!“,** Vorlesenachmittag, (ab 3 J.), *Kinder- und Jugendbibliothek, Prinz-Max-Palais, Karlstr. 10*
18.00 **„Planet F“,** Freizeittreff für Jugendliche mit und ohne Handicap, *Jubez*

MONATSTREFFEN/STAMMTISCHE

18.30 **Monatstreff,** Deutsch-französischer Freundeskreis, *Ristorante „Rosa Bianca“, Douglasstr. 11*

DIES & DAS

15.00 **„Geschichten um die historischen Brunnen“,** Führung in der Ettlinger Innenstadt, *TP: Museumsshop im Ettlinger Schloss*
19.00 **„FameLab“,** globale Wettbewerb für Wissenschaftskommunikation, *Tollhaus*
19.00 **„Liza ruft!“,** Sondervorführung aus Anlass der Woche der Brüderlichkeit, *Schauburg, Marienstr. 16*
19.30 **„Gran Torino“,** MovieTalk, *Amerikanische Bibliothek, Kanalweg 52*

DO 14.3.

KABARETT/COMEDY/KLEINKUNST

20.00 **Arnd Zeigler,** „Dahin, wo es wehtut. Zeiglers wunderbare Welt des Fußballs“, *Waldseehalle Forst, Hambrücker Str. 61*

■ **Coro Piccolo Karlsruhe** zählt mittlerweile zu den leistungsstärksten Kammerchören der Region und kann auf zahlreiche internationale und programmatisch exquisite Konzerte zurückblicken. Der Chor betitelt sein neues Konzertprogramm mit einem Auszug aus dem 130. biblischen Psalm „Aus der Tiefe rufe ich, Herr, zu dir“. Ein Text, der viele bedeutende Komponisten aus verschiedenen Epochen zu Vertonungen inspirierte. Schütz, Brahms und Mendelssohn sind vertreten, aber auch „Neutöner“ wie der Münchner Komponist Martin-Christoph Dieterich und der junge Freiburger Kirchenmusikstudent Leon Tscholl bis hin zu Klängen des Chorleiters und Kirchenmusikdirektors Christian-Markus Raiser. Mit der international renommierten Sopranistin Cornelia Samuelis und dem Cellisten David Raiser wird dieses Thema auf verschiedenen Klangebenen unter der Leitung von Kirchenmusikdirektor Christian-Markus Raiser musikalisch beleuchtet. Tickets unter www.tickets-stadtkirche.de, Musikhaus Schlaile, www.musikanderstadtkirchekarlsruhe.de **Am Sonntag, 17. März um 19 Uhr in der Evangelischen Stadtkirche am Marktplatz.**

■ **Die Kleine Kirche klingt!** Nachdem das Motto über drei Jahre lang lautete: „Kleine Kirche – Großer Klang!" wird für die Alt- und Mittelstadtgemeinden im Herzen Karlsruhes nun ein Traum Wirklichkeit: Die Kleine Kirche – das älteste Gotteshaus der Stadt – bekommt eine neue Orgel. In zahlreichen Benefizveranstaltungen wie Kunstauktionen, Weinproben, Konzerten, sowie Pfeifenpatenschaften und dem Orgelweinverkauf konnten über 300.000 Euro gesammelt werden. Noch sind einige Orgelpfeifen auf der Suche nach einer Patin/einem Paten – Infos unter: www.kleinekirche-grosserklang.de. Am Wochenende 22. bis 24. März 2019 wird das kleine aber feine Instrument mit einem bunten Festivalwochenende gebührend empfangen, der Eintritt ist frei! Den festlichen Auftakt bildet der Einweihungsgottesdienst am Freitag, 22. März 2019 um 19 Uhr, gefolgt von einer Vielzahl unterschiedlicher Konzerte wie dem Schubert-Klavier-Zyklus in 5 Konzerten (22. März, 27. März, 5. Juni, 2. Oktober und 11. Dezember). Unter dem Titel „20 Finger für Franz Schubert" spielen Franziska Lee und Sontraud Speidel (Bild oben).
Die klangvolle neue Orgel der Firma Lenter aus Sachsenheim/Ludwigsburg bietet in diesem wunderbaren Kirchenraum vielfältige Möglichkeiten und davon wollen die Verantwortlichen um Kirchenmusikdirektor Christian-Markus Raiser und Pfarrerin Claudia Rauch an diesem Einweihungswochenende kräftig Gebrauch machen: Das bunte Programm umfasst sowohl ein Orgelkonzert für Kinder als auch Konzerte für Orgel mit Orchester bzw. Klavier bis hin zu Jazz und eine Stummfilm-Vorführung mit Live-Musik und natürlich werden auch „traditionelle" Orgelkonzerte nicht fehlen. „Da sollte eigentlich für jeden Geschmack etwas dabei sein" so Raiser, der sich auf das neue Instrument sehr freut. „Eine so großartige Orgelsituation wie hier an der Evangelischen Stadtkirche und Kleinen Kirche Karlsruhe findet man selten in Deutschland: Drei ganz unterschiedliche phantastische Instrumente in einer Gemeinde!" Da die Kleine Kirche mit ihren gerade mal 200 Sitzplätzen ihrem Namen alle Ehre macht, werden die Veranstaltungen auf Monitoren auf den Vorplatz der Kirche übertragen, wo auch für das leibliche Wohl gesorgt ist. Ticktes Musikhaus Schlaile Karlsruhe, Kaiserstraße 175, Tourist-Info am Karlsruher Hauptbahnhof, Bahnhofsvorplatz
www.ticketsstadtkirche.de
www.kleinekirche-grosserklang.de

VERANSTALTUNGSKALENDER

DO 14.3.

KABARETT/COMEDY/KLEINKUNST
20.00 **Marion Metternich,** „Rebell: Magic from mind to heart", Mischung aus Zauberkunst und Comedy, *klag Kleinkunstbühne, Gaggenau, Luisenstr. 17*

KONZERTE
19.00 **Open Stage,** „Jam together", *Badisch Brauhaus, Stephanienstr. 38-40*
19.30 **Anyone's Daughter,** „Trio"-Tour 2019, *Rantastic Kleinkunstbühne, Baden-Baden, Aschmattstr. 2*
20.00 **Milliarden,** „Woddy", *Substage*
20.00 **„Mr. M's Jazz Club",** Jazz-Festival, Infos unter www.badenbadenevents.de, *Baden-Baden, Kurhaus, Bénazetsaal*
20.30 **Vanja Sky,** Bluesrock Lady aus Rijeka, Blues Caravan After Show, *Jubez*

CLUBS/PARTIES/TANZ
18.00 **Afterwork – Early Dancing,** Party-Mix aus den letzten 3 Jahrzehnten, Eintritt frei, *Die Stadtmitte*

THEATER
15.30 **„Crooked Letter",** englisches Theaterstück, *Kulturhalle Remchingen, Hauptstr. 115*
19.00 **„Wir Kinder vom Bahnhof Zoo",** JuCS – Jugend-Club im Sandkorn, *Das Sandkorn, Fabrik*
19.00 **„Crooked Letter",** englisches Theaterstück, *Kulturhalle Remchingen, Hauptstr. 115*
19.30 **„Achtung Deutsch!",** Komödie von Stefan Vögel, *Kammertheater*
20.00 **„Der Freischütz",** romantische Oper von Carl Maria von Weber, Einführung um 19.30 Uhr, *Badisches Staatstheater, Großes Haus*
20.00 **„Der goldne Topf",** nach dem Märchen von E.T.A. Hoffmann, Einführung um 19.30 Uhr, *Badisches Staatstheater, Kleines Haus*
20.00 **„Glorious!",** Komödie über die „schlimmste Sängerin" der Welt, *K2, Kreuzstr. 29*
20.00 **„Schauspielerleben zu zweit",** Lisa Schlegel und Gunnar Schmidt im Gespräch mit Katrin Lorbeer uns Dr. Bernd Krügert, *Badisches Staatstheater, Unteres Foyer*

Ab heute im Kino — Filmstarts

Was Männer wollen
Komödie, Romanze, Regie: Adam Shankman.
Die erfolgreiche Sportagentin Ali Davis wird immer wieder von ihren männlichen Kontrahenten ins Abseits gestellt. Ihre Freundinnen wollen ihr helfen und holen ein Medium zu Rate, das ihr einen Tee verabreicht. Plötzlich kann sie die Gedanken aller Männer hören.

Destroyer
Krimi, Thriller, Drama, Regie: Karyn Kusama.
17 Jahre ist es her, seit Erin Bell (Nicole Kidman) als verdeckte Ermittlerin beim FBI zum ersten Mal auf Silas stieß. Damals endeten die Ermittlungen in einem reinsten Fiasko. Nun wird sie zu einem Tatort gerufen, an dem die Spuren darauf hindeuten, dass Silas wieder da ist.

Trautmann
Biografie, Drama, Sport, Regie: Marcus H. Rosenmüller.
Mit gerade einmal 17 Jahren wird Bernd Trautmann in die Wehrmacht eingezogen und gerät als Soldat gegen Ende des Zweiten Weltkriegs in Kriegsgefangenschaft in der Nähe von Manchester. Die deutschen Soldaten veranstalten während ihrer Gefangenschaft Fußballspiele und bei einem dieser Spiele ist auch Jack Friar, Trainer des kleinen Vereins St. Helens, anwesend, der sofort Trautmanns großes Talent als Torwart erkennt. Friar engagiert den deutschen Soldaten als Torhüter für St. Helens, doch dort bleibt er nicht lange, auch wenn er sich in Margaret, die Tochter seines neuen Trainers, verliebt hat: Schon bald verpflichtet der äußerst erfolgreiche Club Manchester City Trautmann als Keeper, was von den Fans mit Entrüstung aufgenommen wird, schließlich gehört Trautmann zu den ehemaligen Feinden.

MUSEEN
10.30 **„Primär komplementär: die Farben des Expressionismus",** Führung für Senioren mit Dr. Jutta Hietschold, *Staatliche Kunsthalle*
12.15 **„Paris, Paris! Karlsruher Künstler an der Seine 1850-1930",** Kurzführung durch die Ausstellung mit Carmen Beckenbach, *Städtische Galerie*
16.30 **„Mykene – Die sagenhafte Welt des Agamemnon",** Führung durch die Ausstellung, *Badisches Landesmuseum*
15.00 **„Karlsruhe und Elsass-Lothringen seit 1871",** Kuratorenführung durch die Ausstellung mit Dr. Peter Pretsch, *Stadtmuseum im Prinz-Max-Palais, Karlstr. 10*

VORTRÄGE/LESUNGEN
9.30 **„Klick und Amen – Die Kirchen in der digitalen Welt",** Pfr. Dr. Wolfgang Vögele, Anmeldung unter 07243/9390499, *Ettlingen, Pfarrzentrum Herz-Jesu, Augustin-Kast-Str. 6*
10.00 **„Rechtsextremismus",** Felix Steinbrenner, *Evang. Gemeindehaus, Am Zwinger 5*
19.00 **„An WOrt und Stelle",** Lesebühne mit Philipp Herold und Nik Salsflausen, *Badische Landesbibliothek, Erbprinzenstr. 15*

KINDER
10.30 **Autorenbegegnung für Schüler,** Bärbel Oftring: „Tatort Natur!", (2. Klasse), Anmeldung: 07243/101-207, *Stadtbibliothek Ettlingen, Obere Zwingergasse 12*
10.00 **„Die drei Räuber",** (ab 4 J.), *marotte*
14.30 **„Licht",** Experimente für Kinder, (5-7 J.), Anmeldung: 0721/175-2111, *Naturkundemuseum*
15.00 **„Was fehlt dir, kleiner Alex?",** Vorlesen und Basteln, (4-6 J.), Anmeldung: 0721/67673, *Stadtteilbibliothek Waldstadt, Neisser Str. 12*
15.30 **„Licht",** Experimente für Kinder, (5-7 J.), Anmeldung: 0721/175-2111, *Naturkundemuseum*
16.00 **„Offenes Atelier für junge Meister",** (ab 5 J.), Anmeldung: 0721/926-3370, *Staatliche Kunsthalle*

SENIOREN
9.30 **„Klick und Amen – Die Kirchen in der digitalen Welt",** Pfr. Dr. Wolfgang Vögele, Anmeldung unter 07243/9390499, *Ettlingen, Pfarrzentrum Herz-Jesu, Augustin-Kast-Str. 6*
10.30 **„Primär komplementär: die Farben des Expressionismus",** Führung für Senioren mit Dr. Jutta Hietschold, *Staatliche Kunsthalle*

GASTRONOMIE
18.00 **Pub Quiz,** mit Charlotte, *Scruffy's Irish Pub, Karlstr. 4*

DIES & DAS
16.00 **E-Medien-Sprechstunde,** mit Bettina Haberstroh, Anmeldung: 07243/101-207, *Stadtbibliothek Ettlingen, Obere Zwingergasse 12*
20.00 **„Sternstunde ihres Lebens",** deutscher Fernsehfilm, *Ettlingen, Kulisse, Am Dickhäuterplatz 16*

FR 15.3.

KABARETT/COMEDY/KLEINKUNST
20.00 **Christian „Chako" Habekost,** „De Edle Wilde", *Waldseehalle Forst, Hambrücker Str. 61*
20.15 **Götz Frittrang,** das neue Programm, *Orgelfabrik*
20.30 **Murzarellas Music-Puppet-Show,** „Bauchgesänge und andere Ungereimtheiten", *Rantastic Kleinkunstbühne, Baden-Baden, Aschmattstr. 2*

KONZERTE
12.15 **Tvrtko Emanuel Galic (Violine) und Hana Kang (Klavier),** Violinkonzerte von Mendelssohn Bartholdy und Max Bruch, *Kleine Kirche, Kaiserstr. 131*

VERANSTALTUNGSKALENDER

19.30 **„Tango – der letzte Kaffee“,** Kammerkonzert, *Badisches Staatstheater, Studio*
20.00 **Funny van Dannen,** „Alles gut Motherfucker“, *Tollhaus*
20.00 **Swiss & die anderen,** „Randalieren für die Liebe“-Tour, *Substage*
20.00 **Trio Atembogen,** Klezmer, *Kulturhaus Mikado, Kanalweg 52*
20.00 **„Mr. M’s Jazz Club“,** Jazz-Festival, Infos unter www.badenbadenevents.de, *Baden-Baden, Kurhaus, Bénazetsaal*
20.30 **Marco Augusto und Eros Amaretti,** „Una notte italiana“ mit zwei regionalen Italo-Bands, *Jubez*
20.30 **Regina Fischer 4tett,** *Jazz-Club Ettlingen e.V., Birdland 59, Pforzheimer Str. 25*

CLUBS/PARTIES/TANZ

23.00 **„Weekend Vibez“,** mit DJ Master T (die feinsten Hits aus allen Musikrichtungen), *Die Stadtmitte, Club*
23.00 **80er Party,** mit DJ Alex Wellington, *Die Stadtmitte, Saal*

THEATER

18.00 **„Mongos“,** von Sergej Gößner, Premiere, anschließend Premierenfeier, *Insel*
19.00 **„Wir Kinder vom Bahnhof Zoo“,** JuCS – Jugend-Club im Sandkorn, *Das Sandkorn, Fabrik*
19.30 **„Anna Bolena“,** Tragedia lirica von Gaetano Donizetti, Einführung um 19 Uhr, *Badisches Staatstheater, Großes Haus*
19.30 **„Achtung Deutsch!“,** Komödie von Stefan Vögel, *Kammertheater*
19.30 **„Tatort – So isch’s wore!“,** Komödie von Harald Hurst, *Das Sandkorn, Studio*
19.30 **„Konrad Adenauer – ein Demokrat und Europäer“,** „Dein Theater“ – das Wortkino aus Stuttgart“, *Bretten, Melanchthonhaus, Melanchthonstr. 1*
20.00 **„Viel Lärm um nichts“,** Komödie von William Shakespeare, Einführung um 19.30 Uhr, *Badisches Staatstheater, Kleines Haus*
20.00 **„Glorious!“,** Komödie über die „schlimmste Sängerin“ der Welt, *K2, Kreuzstr. 29*
20.00 **„Meine Braut, sein Vater und ich“,** Komödie von Gerard Bitton, *Jakobus-Theater*
20.00 **„Nur drei Worte“,** Komödie von Joanna Murray-Smith, *Theater Baden-Baden, Goetheplatz*
20.15 **„Dobbelmord im Aldersheiml“,** kriminalistisches Lustspiel von Jürgen Hörner, *Badisch Bühn*

MUSEEN

15.30 **„Nachtleben“,** Führung mit Dipl.-Biol. Angelika Schmuker, *Naturkundemuseum*
16.00 **„Menschen mit dunklen Seiten – Wissenschaftler der NS-Zeit“,** Zeitzeugengespräch mit Norwin Dwinger, *Badisches Landesmuseum*
16.00 **„Paris, Paris! Karlsruher Künstler an der Seine 1850-1930“,** Führung durch die Ausstellung mit Eric Schütt, *Städtische Galerie*

KINDER

11.00 **2. Kinderkammerkonzert,** „Karneval der Tiere“, (ab 6 J.), *Bad. Staatstheater, Kleines Haus*
16.15 **„Wonderful Earth“,** Stories auf Englisch, Anmeldung: 0721/72752, (ab 6 J.), *Amerikanische Bibliothek, Kanalweg 52*
17.00 **„Ali Baba und die vierzig Räuber“,** (ab 5 J.), *marotte*
18.00 **„Mongos“,** von Sergej Gößner, (ab 12 J.), Premiere, anschließend Premierenfeier, *Insel*

SENIOREN

10.00 **„Bewegte Apotheke“,** begleiteter Spaziergang mit aktivierenden Übungen, Infos: 07243/101-292, *TP: Ettlingen, Schloss-Apotheke, Marktstr. 8*

MESSEN/MÄRKTE

12.00 **Inventa 2019,** „Inspiration für mein Zuhause“, Infos: www.inventa.info, *Messe Karlsruhe*
12.00 **RendezVino,** Wein- und Genussmesse, Infos: www.rendezvino.info, *Messe Karlsruhe*
17.30 **„jubezmade“,** Designmarkt, *Jubez*

DIES & DAS

15.00 **Tag der Druckkunst,** offene Druckwerkstätten, *Künstlerhaus, Am Künstlerhaus 47*
19.00 **Historischer Abend,** zum 1250jährigen Jubiläum Singen, *Kulturhalle Remchingen, Hauptstr. 115*

SA 16.3.

KABARETT/COMEDY/KLEINKUNST

19.00 **„Washe Pelmeni“,** russische Comedy, *Konzerthaus*
20.00 **„Die witzige Dreifaltigkeit # 2“,** Comedy und Kleinkunst im Dreierpack, mit Alexandra Gauger, Rena Schwarz, El Mago Masin und Mlle Mirabelle, *Jubez*
20.15 **Weltkritik deluxe,** „Die hohe Schule der Bambule“, mit Bettina Prokert und Maxim Hofmann, *Orgelfabrik*

KONZERTE

18.00 **Aaron & Patrick,** Acoustic Fußball Pop, *„Zur Südstadt“, Ettlinger Allee 3*
19.00 **Junge Solisten und Waldstadt-Kammerorchester,** Leitung: Norbert Krupp, *Lutherkirche, Durlacher Allee 23*
19.00 **Holzkiste,** Folk Rock, *Scruffy’s Irish Pub, Karlstr. 4*
20.00 **Irish Spring 2019,** Festival of Irish Folk Music, *Tollhaus*
20.00 **Onair,** „Vocal Legends“, Berliner A-Cappella-Formation, *Tollhaus*
20.00 **Vintage Band,** Rock ‘n’ Roll der 50er und 60er, *FC Südstern, Ettlinger Allee 7*
20.00 **„Mr. M’s Jazz Club“,** Jazz-Festival, Infos unter www.badenbadenevents.de, *Baden-Baden, Kurhaus, Bénazetsaal*

■ Premiere der Equitana Open Air Mannheim vom 5.-7. Juli 2019

Mit einer einmaligen Atmosphäre aus Sport und Show lockt vom 5.-7. Juli 2019 die Premiere der Equitana Open Air Mannheim Reiter und Pferdefreunde auf das Maimarkt-Gelände. Die Besucher erwartet eine Kombination aus Messe und Sport mit zahlreichen Wettbewerben, Unterhaltung und Shopping-Möglichkeiten unter freiem Himmel. Auf dem Programm stehen unterschiedlichste Wettbewerbe und Qualifikationen für Freizeitreiter in den Disziplinen Dressur und Springen, Western, Working Equitation sowie Prüfungen für Gangpferdereiter. Im Fokus steht dabei der Breitensport. Bereits seit mehr als 20 Jahren begeistert die Equitana Open Air mit diesem Veranstaltungskonzept in Neuss, künftig wird es nun eine weitere Ausgabe des beliebten Pferdespotfestivals in Mannheim geben.

„Dem Breitensport gehört die Zukunft“, so Christina Uetz vom Equitana-Veranstalter Reed Exhibitions. „Neun von zehn Reitern in Deutschland sind Freizeitreiter. Verschiedene Reitweisen und eine bunte Rassevielfalt bestimmen heute das Bild in vielen Reitställen. Das macht auch der Erfolg der Equitana Open Air deutlich. Kein anderes Event verbindet die klassische Reitweise mit Western- und Gangpferdesport, bietet Freizeitreitern sowie sportlich ambitionierten Reitern gleichermaßen eine große Plattform“, so Uetz weiter. Neben dem Sport- und Showprogramm bieten rund 120 Aussteller in der Zeltstadt ein großes Sortiment von Reitsportzubehör und Bekleidung über Futtermittel bis hin zum Stall- und Weidebedarf.

Weitere Informationen unter: www.equitana-openair.com/mannheim

■ **Bruno Jonas: „Nur mal angenommen…“** Das Leben ist eine Annahme. Viele glauben, dass sie annehmen müssen, was ihnen geboten wird. Aber immer mehr Menschen können nicht mehr glauben, dass es so weiter gehen soll wie bisher. Diese Annahme findet nicht nur in Österreich immer mehr Anhänger, sondern auch in anderen Ländern, in denen die Menschen es satt haben, von Politikern regiert zu werden, die zwar immer nur das Beste wollen, von dem sich immer mehr fragen, muss das wirklich sein? Die europäischen Werte? Brauchen wir die? Gibt's die überhaupt? Und wenn ja, was sind sie uns wert? Krieg ich sie in der Türkei günstiger? Was kostet uns die Ukraine? Wird es eine Freihandelszone über alle Grenzen hinweg geben? Was dürfen wir von Russland annehmen? Viele nehmen an, dass Europa eine tolle Idee ist, der Euro noch lange halten wird, Griechenland irgendwann schuldenfrei sein wird und die CSU auf ewig in Bayern an der Macht bleibt. In der Politik sind Annahmen sehr beliebt. Die SPD nimmt an, dass sie eine Volkspartei bleiben wird, selbst wenn sie demnächst an der 5 % Klausel scheitern sollte, die Grünen sind überzeugt, dass sie die moralische Instanz im Lande sind und ihre Energiewende das Weltklima retten wird, selbst wenn diese mit dem Verkauf von CO2-Rechten finanziert wird; und über alle Parteigrenzen hinweg herrscht die Annahme, dass die AfD bald wieder von der Bildfläche verschwinden wird. Aber jetzt „nur mal angenommen…“, wenn nicht? Auch Bruno Jonas nimmt an, was er annehmen kann, vor allem Päckchen von DHL, aber nur, wenn er daheim ist. Auf ihn kann man sich verlassen, zumindest, was die Annahmen angeht.
Karten gibt es bei der Stadtinfo Ettlingen, Telefon (0 72 43) 101-380, unter www.ettlingen.de, unter www.reservix.de und an der Abendkasse.
Am Freitag, 22. März um 20 Uhr in der Ettlinger Stadthalle.

VERANSTALTUNGSKALENDER

SA 16.3.

KONZERTE

20.00 **Oriental Jazz,** mit Ali Jabor, Alexander Krieg und Julius Oppermann, *Kulturhaus Mikado, Kanalweg 52*
20.00 **KIT Konzertchor, KIT Philharmonie und Solisten,** Werke von Ethel Smyth und Jean Sibelius, Leitung: Nikolaus Indlekofer, *KIT Campus Süd, Audimax, Straße am Forum 1*
20.00 **Tikibar,** Murgtäler Latin Rock 'n' Roll, *klag Kleinkunstbühne, Gaggenau, Luisenstr. 17*
20.30 **Frank Wuppinger Arkestra,** Balkan, Jazz und europäische Folklor, *Ettlinger Schloss, Epernaysaal*
21.00 **Pothead,** erdiger, authentischer Rock, *Substage*

CLUBS/PARTIES/TANZ

21.45 **Tanzbar,** mit DJ Ralf & DJ Faris, *Jubez*
23.00 **„Weekend Vibez“,** mit DJ Daniel Ventura (die feinsten Hits aus allen Musikrichtungen), *Die Stadtmitte, Club*
23.30 **„Electronic Session“,** mit DJ Markus Haas und Ilya Filippov, *Die Stadtmitte, Saal*

THEATER

16.00 **„Blick hinter die Kulissen“,** öffentliche Theaterführung, *Theater Baden-Baden, Goetheplatz*
18.00 **Open Stage,** Bundesprojekt „Pop to go“, Anmeldung: theaterpaedagogik@baden-baden.de, *Theater Baden-Baden, Goetheplatz*
19.30 **Operngala: „Elektra“,** Oper von Richard Strauss, Einführung um 19 Uhr, *Badisches Staatstheater, Großes Haus*
19.30 **„Am Königsweg“,** von Elfriede Jelinek, Einführung um 19 Uhr, *Badisches Staatstheater, Kleines Haus*
19.30 **„Achtung Deutsch!“,** Komödie von Stefan Vögel, *Kammertheater*
19.30 **„Tatort – So isch's wore!“,** Komödie von Harald Hurst, *Das Sandkorn, Studio*
19.30 **„Love is a Battlefield“,** Songs und Stories mit Sven Daniel Bühler und Meik van Severen, *Badisches Staatstheater, Studio*
19.30 **„Die Glasmenagerie“,** von Tennessee Williams, Badische Landesbühne, Premiere, *Stadttheater Bruchsal, Hexagon*
20.00 **„Glorious!“,** Komödie über die „schlimmste Sängerin“ der Welt, *K2, Kreuzstr. 29*
20.00 **„FEM Fatale“,** Improtheater, Gastspiel, *marotte*
20.00 **Stupid Lovers,** „Doubledate mit Kunst“, *Jakobus-Theater*
20.00 **„Willkommen in deinem Leben“,** Schauspiel von Michael McKeever, *Kleine Bühne Ettlingen e.V., Schleinkofer-/Ecke Goethestraße*
20.00 **„Nur drei Worte“,** Komödie von Joanna Murray-Smith, *Theater Baden-Baden, Goetheplatz*
20.15 **„Dobbelmord im Aldersheiml“,** kriminalistisches Lustspiel von Jürgen Hörner, *Badisch Bühn*

MUSEEN

11.00 **„Politische Pionierinnen – Die ersten Frauen im badischen Landtag 1919“,** Führung durch die Ausstellung mit Kuratorin Leonie Richter, *Erinnerungsstätte im Neuen Ständehaus, Ständehausstr. 2*
14.00 **„Das Ich im Spiegel der Kunst“,** Malkurs für Anfänger und Fortgeschrittene, Anmeldung: 0721/926-3370, *Staatliche Kunsthalle*
14.30 **„Licht und Leinwand – Fotografie und Malerei im 19. Jahrhundert“,** Führung durch die Ausstellung in französischer Sprache mit Julia Walter, *Staatliche Kunsthalle*
15.00 **„Mykene – Die sagenhafte Welt des Agamemnon“,** Führung durch die Ausstellung, *Badisches Landesmuseum*
16.00 **„Mykene – Die sagenhafte Welt des Agamemnon“,** Führung durch die Ausstellung in französischer Sprache mit Françoise Tönnesmann, *Badisches Landesmuseum*

KINDER

13.00 **Open Space,** in der Ausstellung „Bilder Bücher Bohnenranken – sagenhaften Geschichten auf der Spur“, Malen und andere kreative Ideen, *Staatliche Kunsthalle*
15.00 **„Michel aus Lönneberga“,** Kindertheater, *Kirchheimbolanden, Stadthalle*
15.00 **„Farbe tanken“,** Gemälde im Museum betrachten und anschließend in der Malwerkstatt eigene Bilder malen, für (Groß-)Eltern und Kinder, (ab 5 J.), Anmeldung: 0721/926-3370, *Staatliche Kunsthalle*
16.00 **„Die drei Räuber“,** (ab 4 J.), *marotte*

MESSEN/MÄRKTE

10.00 **Inventa 2019,** „Inspiration für mein Zuhause“, Infos: www.inventa.info, *Messe Karlsruhe*
10.00 **RendezVino,** Wein- und Genussmesse, Infos: www.rendezvino.info, *Messe Karlsruhe*
10.00 **20. Internationaler Ostereiermarkt,** Infos unter www.ostereiermaerkte.d, *Maulbronn, Fruchtkasten der Klosteranlage*
10.00 **Antik-Tage,** www.retro-vintage-antikmarkt.de, *Ludwigshafen, Friedrich-Ebert-Halle*
13 .00 **XXL Flohmarkt,** zugunsten krebskranker Kinder, *Karlsbad-Ittersbach, Schützenhaus, Am Sportplatz 2*

FASTNACHT

19.00 **6. Damen-Ballett-Turnier,** Straßenbahner Karnevalsgesellschaft, *Casino VBK, Tullastr. 71*

DIES & DAS

10.00 **„Wer hat denn hier gewohnt?“,** Kostümführung mit dem Waschweib Mimi, Anmeldung: 0160/96771924, *TP: Rathaus am Marktplatz*
11.00 **Tag der offenen Tür,** bis 16 Uhr, *Amnesty International Karlsruhe, Waldstr. 24-28*
14.00 **„Handlettering“,** Thema: „Hochzeit“, *Papier-Fischer, Kaiserstr. 130*

SO 17.3.

SHOW/UNTERHALTUNG

19.00 **„Make a Wish“,** das Wunschkonzert mit Gameshowcharakter, *Schlachthofgaststätte, Durlacher Allee 64*

VERANSTALTUNGSKALENDER

20.00 **Havana Nights,** karibisches Tanz-Musical der Weltklasse, *Konzerthaus*

KONZERTE

11.00 **Black Stuff,** erdiger Blues vom Feinsten, gewürzt mit deftigen Soul-Elementen, *Ettlingen, Vogel Hausbräu, Rheinstr. 4*
11.00 **2. Kammerkonzert,** anschließend Brunch im Mittleren Foyer, *Badisches Staatstheater, Kleines Haus*
12.00 **„St. Patrick's Day Parade",** Live-Musik den ganzen Tag, *Scruffy's Irish Pub, Karlstr. 4*
16.00 **„First Time On Stage",** tolle junge Bands erobern die Bühne, *Jubez*
17.00 **William Christie und Ensemble,** Bach: Johannespassion, *Baden-Baden, Festspielhaus*
19.00 **Cornelia Samuelis (Sopran), David Raiser (Violoncello) und CoroPiccolo Karlsruhe,** Vertonungen zu Psalm 130 von Schütz, Brahms, Mendelssohn, Kaminski, Tscholl, Dieterich und Raiser, Leitung: KMD Christian-Markus Raiser, *Evang. Stadtkirche, Marktplatz*
19.00 **„Make a Wish",** das Wunschkonzert mit Gameshowcharakter, *Schlachthofgaststätte, Durlacher Allee 64*
19.00 **Jam Session,** offene Bühne mit Sessionleitung und Moderation, *Die Stadtmitte, Konzertsaal*
19.00 **Wolfgang Abendschön & Akzente,** Rock & Gospel, Benefizkonzert zugunsten des Caritasverbandes Baden-Baden, *Autobahnkirche Baden-Baden*
19.00 **Peñalosa-Ensemble,** 20. Serenadenkonzert, *Kleine Kirche Bruchhausen, Luitfriedstr. 16*
19.30 **Big Country,** Support: Blackbird & Crow, *Tollhaus*
20.00 **„Melodie XX",** ein Lieberabend von und mit Dr. Thomas Dengler, *Theater Baden-Baden, Goetheplatz*
20.00 **Schlagzeugschule Drumbox,** „Young Drummers in concert", Eintritt frei, *Nöttingen, Löwensaal*

CLUBS/PARTIES/TANZ

15.00 **Tanzcafé,** Walzer, Cha-Cha-Cha, Samba, Rumba und mehr, *Kulturhaus Mikado, Kanalweg 52*
18.00 **Tanzabend für alle,** Ballroom Standard und Latein, DiscoFox, Salsa, *Brauhaus 2.0, Egon Eiermann-Allee 8*

THEATER

11.00 **Sonntag vor der Premiere,** „Roberto Devereux", *Badisches Staatstheater, Studio*
15.00 **„Schwanensee",** Ballett von Christopher Wheeldon nach Marius Petipa und Lew Iwanow, Einführung um 14.30 Uhr, *Badisches Staatstheater, Großes Haus*
15.00 **„Nur drei Worte",** Komödie von Joanna Murray-Smith, *Theater Baden-Baden, Goetheplatz*
18.00 **„Achtung Deutsch!",** Komödie von Stefan Vögel, *Kammertheater*
18.30 **„Glorious!",** Komödie über die „schlimmste Sängerin" der Welt, *K2, Kreuzstr. 29*
19.00 **„Ladies First",** ein musikalischer Abend mit 56 Frauen, *Badisches Staatstheater, Kleines Haus*
19.00 **„Adams Äpfel",** *marotte*
19.00 **„Europa flieht nach Europa",** dramatisches Gedicht in mehreren Tableaus von Miroslava Svolikova, Einführung um 18.30 Uhr, *Badisches Staatstheater, Studio*
19.00 **„Willkommen in deinem Leben",** Schauspiel von Michael McKeever, *Kleine Bühne Ettlingen e.V., Schleinkofer-/Ecke Goethestraße*
19.30 **„Die Glasmenagerie",** von Tennessee Williams, Badische Landesbühne, *Stadttheater Bruchsal, Hexagon*
20.00 **„Meine Braut, sein Vater und ich",** Komödie von Gerard Bitton, *Jakobus-Theater*
20.00 **Havana Nights,** karibisches Tanz-Musical der Weltklasse, *Konzerthaus*

MUSEEN

11.00 **„Tulpomanie. Die Tulpe in der Kunst des 16. und 17. Jahrhunderts",** Führung mit Thomas Angelou, *Staatliche Kunsthalle*
11.00 **„Mykene – Die sagenhafte Welt des Agamemnon",** Führung durch die Ausstellung, *Badisches Landesmuseum*
14.30 **„Das sagenhafte Mykene – Von Königen und Palästen",** Familienführung durch die Ausstellung „Mykene – Die sagenhafte Welt des Agamemnon", *Badisches Landesmuseum*
15.00 **„Licht und Leinwand – Fotografie und Malerei im 19. Jahrhundert",** Führung durch die Ausstellung mit Dr. Ursula Schmitt-Wischmann, *Staatliche Kunsthalle*
15.00 **„Paris, Paris! Karlsruher Künstler an der Seine 1850-1930",** Führung durch die Ausstellung mit Kiriakoula Damoulakis, *Städtische Galerie*
15.00 **„Karlsruhe und Elsass-Lothringen seit 1871",** Führung durch die Ausstellung mit Judith Göhre, *Stadtmuseum im Prinz-Max-Palais, Karlstr. 10*
15.00 **„Mykene – Die sagenhafte Welt des Agamemnon",** Führung durch die Ausstellung, *Badisches Landesmuseum*
15.00 **„Power und Passion",** Sonderführung, *Schloss Bruchsal*
15.30 **„Karton-Noten",** Führung für blinde und sehbehinderte Menschen mit Kira Kokoska, *Deutsches Musikautomaten-Museum, Schloss Bruchsal*

VORTRÄGE/LESUNGEN

11.00 **„Brasilien – Naturparadies am Scheideweg",** Multivisionsvortrag von Luis Scheuermann, *Internationales Begegnungszentrum, Kaiserallee 12 d*
11.00 **„Günther Weisenborn",** Lesung der Badischen Landesbühne, *Bruchsal, Bruchsal, Profa, Wilderichstr. 31*
16.00 **„Frankreich mit dem Hausboot",** Martin Schulte-Kellinghaus, *Begegnungsstätte Grötzingen, Niddastr. 9*
19.00 **„Schottland - Highlands und Islands",** Martin Schulte-Kellinghaus, *Begegnungsstätte Grötzingen, Niddastr. 9*

SPORT

9.15 **Wanderung im Baden-Badener Rebland,** Gehzeit: 3 Std., Die Naturfreunde, Ortsgruppe Karlsruhe, *TP: Albtalbahnhof*
14.00 **KSC – VfB Obertürkheim,** Fußball-Oberliga Baden-Württemberg Damen, *Spvgg Germania Karlsruhe, An der Fasanengartenmauer*

KINDER

11.00 **„Piggeldy & Frederick",** (ab 5 J.), *marotte*
13.00 **Open Space,** in der Ausstellung „Bilder Bücher Bohnenranken – sagenhaften Geschichten auf der Spur", Malen und andere kreative Ideen, *Staatliche Kunsthalle*
14.30 **„Das sagenhafte Mykene – Von Königen und Palästen",** Familienführung durch die Ausstellung „Mykene – Die sagenhafte Welt des Agamemnon", *Badisches Landesmuseum*
15.00 **„Der Zauberer von Oz",** Familienmusical, *Ettlingen, Stadthalle*
15.00 **„Frühling, Sommer, Herbst und Winter: Toujours Paris!",** Kinderwerkstatt mit Birgit Reich, *Städtische Galerie*
16.00 **„Gold!",** Kinderoper von Leonard Evers, nach „Vom Fischer und seiner Frau" von den Brüdern Grimm, (ab 4 J.), *Insel*

MESSEN/MÄRKTE

10.00 **Inventa 2019,** „Inspiration für mein Zuhause", Infos: www.inventa.info, *Messe Karlsruhe*
10.00 **RendezVino,** Wein- und Genussmesse, Infos: www.rendezvino.info, *Messe Karlsruhe*
10.00 **Antik-Tage,** www.retro-vintage-antikmarkt.de, *Ludwigshafen, Friedrich-Ebert-Halle*
11.00 **20. Internationaler Ostereiermarkt,** Infos unter www.ostereiermaerkte.d, *Maulbronn, Fruchtkasten der Klosteranlage*
11.00 **XXL Flohmarkt,** zugunsten krebskranker Kinder, *Karlsbad-Ittersbach, Schützenhaus, Am Sportplatz 2*

■ **Karin Hieronimus im Schloss Bruchsal** Im historischen Ambiente des atemberaubenden Kammermusiksaals von Schloss Bruchsal findet am 23. März ein klassisches Konzert statt. Zuhörer dürfen auf Opernarien, Musicalsongs und weitere Lieder, gesungen von Karin Hieronimus (Bild oben), gespannt sein.
Das Konzert mit dem Titel „„Die Lieben einer Frau... und einer Königin!" ist Königin Elisabeth Christine, der Ehefrau Friedrich des Großen gewidmet, deren unglückliche Liebesgeschichte sich wie ein roter Faden durch das Konzert zieht. Es ist eine Reise in die musikalische Welt der Liebe mit all ihren Facetten von Glück, Sehnsucht, Leidenschaft, Verzweiflung, Eifersucht und Mord! Musikalisch wird Karin Hieronimus dabei vom Pianisten Stefan Fuchs und der Violinistin Claudia Liske begleitet. Abgerundet wird der Abend durch die berührende Moderation voller anregender Details von Simone Zimmermann-Erdös.
Die gebürtige Bruchsalerin Karin Hieronimus studierte Klassischen Gesang sowie Lied und Oratorium in Italien. Es folgten zahlreiche Konzerte und Liederabende in Italien, Österreich und Deutschland. Der Höhepunkt ihrer bisherigen Karriere war ihre Hauptrolle der Lisa in der Oper „Pique Dame" in Klagenfurt und St. Pölten. Karin Hieronimus lebt mit ihrer Familie in Berlin.
Karten zu 15 Euro (ermäßigt 12 Euro) können an der Schlosskasse Bruchsal erworben werden.
Kartenvorbestellung ist ab sofort möglich unter Telefon (0 72 51) 74 26 61 und per E-Mail unter info@schloss-bruchsal.de
Am Samstag, 23. März um 18 Uhr im Schloss Bruchsal.

■ **„Der Zauberer von Oz“** ist ein temporeiches Märchenabenteuer voll spaßiger Momente und bezaubernder Musik. Das Märchen erzählt die fantastische Geschichte von Dorothy, einem Mädchen, das von einem Wirbelsturm in das wunderbare Land Oz getragen wird. Ihr Weg zurück in die Heimat führt nur über den mächtigen Zauberer von Oz. Mit Hilfe roter Zauberschuhe und mit ihren neuen Freunden, dem Strohmann, dem Blechmann und dem Löwen macht sie sich auf den abenteuerlichen Weg. Eine wunderbare Geschichte von Freundschaft und einer Reise, bei der am Ende jeder das bekommt, was er sich sehnlichst wünscht, in Wirklichkeit aber schon längst besitzt. Eine Produktion des Theaters mit Horizont aus Wien. Nach dem Kinderbuch des US-amerikanischen Schriftstellers Lyman Frank Baum. Bereits um 14 Uhr startet im oberen Foyer des Kurhauses das beliebte Rahmenprogramm mit Mal- und Bastelecke sowie vielen weiteren Attraktionen mehr.
Altersempfehlung ab 4 Jahren. Kinder unter 12 Jahren bitte in Begleitung eines Erwachsenen. Spieldauer 120 Minuten inkl. Pause.
Tickets gibt es bei der Tourist-Information Stadteinfahrt (B 500), Telefon (0 72 21) 275 233, beim Ticket-Service Baden-Baden in der Bäderstraße 2, Telefon (0 72 21) 932 700 oder unter www.badenbadenevents.de
Am Sonntag, 24. März um 15 Uhr im Bénazetsaal des Kurhausese Baden-Baden.

Große und kleine Katzen warten auf ein Zuhause!

Bei vermissten und zugelaufenen Katzen helfen wir! Paten und Pflegestellen gesucht!

Katzen Hilfe Karlsruhe e.V.
Alte Kreisstraße 15
76149 Karlsruhe
Tel. 07 21 / 75 67 98
Handy 01 70 / 4 67 28 83
Spendenkonto: 3766047
(BLZ 66090800) BBBank Karlsruhe

VERANSTALTUNGSKALENDER

SO 17.3.

GASTRONOMIE

10.00 **Brunchbuffet,** bis 14 Uhr, *Schlachthofgaststätte, Durlacher Allee 64*
11.00 **Schupibrunch,** Reservierungen unter: 0721/551220, *Beim Schupi*
11.00 **Sonntagsbrunch,** *Kaisergarten, Kaiserallee 23*
11.00 **Familienbrunch,** *Badisch Brauhaus*

DIES & DAS

7.00 **„Vogelgesänge in der Fritschlach“,** Exkursion mit Artur Bossert, *TP: Straßenbahn-Endhaltestelle Daxlanden (Linie 6) Waidweg*
11.00 **Synagogenführung,** im Rahmen der Woche der Brüderlichkeit 2019, *Jüdische Kultusgemeinde Karlsruhe, Knielinger Allee 11*
11.00 **„Dankbarkeit öffnet Ihr Herz!“,** Licht-und-Ton-Gottesdienst, *Eckankar Center, Hirschstr. 116*
16.00 **Große Kunstversteigerung,** Vorbesichtigung ab 14 Uhr, *Schloss, Gartensaal*
16.00 **4. Benefiz-Kunst-Auktion,** mit der Galeristin Frauke Neugebauer, Auktionator: Martin Wacker, Vorbesichtigung ab 15 Uhr, *Ettlingen, Buhlsche Mühle, Pforzheimer Str. 68*

MO 18.3.

KONZERTE

18.30 **Yulia Drukh (Klarinette) und Gryta Tatoryte (Klavier),** Werke von Debussy, Gershwin und Bernstein, *FächerResidenz, Rhode-Island-Allee 4*
19.30 **„Edo Zanki präsentiert...“,** Pe Werner: „Von A nach Pe“, *Kammertheater*

THEATER

10.00 **„Der Steppenwolf“,** von Hermann Hesse, *Das Sandkorn, Fabrik*
19.30 **„Die Asyl-Dialoge“,** dokumentarisches Theater der Bühne für Menschenrechte, *Jubez*
20.00 **„Stolpersteine Staatstheater“,** Dokumentartheater von Hans-Werner Kroesinger, Einführung um 19.30 Uhr, anschließend Publikumsgespräch, *Badisches Staatstheater, Studio*

SENIOREN

18.30 **Yulia Drukh (Klarinette) und Gryta Tatoryte (Klavier),** Werke von Debussy, Gershwin und Bernstein, *FächerResidenz, Rhode-Island-Allee 4*

DIES & DAS

18.00 **„Warum macht das Fremde Angst?“,** Kurzfilmprogramm, im Anschluss Diskussion, *Landesmedienzentrum, Moltkestr. 64*

DI 19.3.

KKONZERTE

19.30 **Musikkorps der Bundeswehr,** Galakonzert, *Konzerthaus*
19.30 **Open Stage,** mit Kiwi Keith Hawkins and Company ... and You?, *Scruffy's Irish Pub, Karlstr. 4*

THEATER

19.00 **„Der Steppenwolf“,** von Hermann Hesse, *Das Sandkorn, Fabrik*
20.00 **„Willkommen“,** Komödie von Lutz Hübner und Sarah Nemitz, *Bad. Staatstheater, Kleines Haus*

MUSEEN

17.30 **After-Work-Malen,** für Anfänger und Fortgeschrittene, Anmeldung: 0721/926-3370, *Staatliche Kunsthalle*
19.00 **„Selbstbildnis mit Damönen – Hofers Gemälde im Kontext“,** Führung durch die Ausstellung mit Dr. Tessa Friederike Rosebrock, *Staatliche Kunsthalle*

VORTRÄGE/LESUNGEN

19.00 **„Einblicke in ein Unrechtsregime – Das Ministerium für Staatssicherheit als Herrschaftsinstrument der SED“,** Harald Reiter, *Badische Landesbibliothek, Erbprinzenstr. 15*
20.00 **„Gemeinsames Ehegattentestament – Segen oder Fluch?“,** Sonja Steinmann, *Ettlingenweier, Netzwerk Weierer Scheune, Morgenstr. 24 a*

SPORT

10.30 **„Was heißt denn Würde?“,** Workshop, (5. Klasse), Anmeldung: 0721/133-4262, *Kinder- und Jugendbibliothek, Prinz-Max-Palais, Karlstr. 10*

KINDER

15.00 **„Bernstein, das Gold der Meere“,** Kinderkurs mit Victoria Singler, (6-7 J.), Anmeldung: 0721/175-2111, *Naturkundemuseum*
19.00 **„Jugend ohne Gott“,** nach dem Roman von Ödön von Horváth, anschließend Publikumsgespräch, *Insel*

SENIOREN

10.00 **„Bewegte Apotheke“,** begleiteter Spaziergang mit aktivierenden Übungen, Infos: 07243/101-292, *TP: Ettlingen, Vita-Apotheke, Zehntwiesenstr. 70*

DIES & DAS

17.30 **Schnupper-Goldschmiedekurs,** Anmeldung: 07243/101-484, *Volkshochschule Ettlingen, Pforzheimer Str. 14 a*

MI 20.3.

KABARETT/COMEDY/KLEINKUNST

20.00 **Andreas Müller,** SWR 3 Comedytour, *Konzerthaus*

KONZERTE

20.00 **Loreena McKennitt,** „Lost Souls“-Tour, *Mannheim, Rosengarten*

CLUBS/PARTIES/TANZ

18.00 **Afterwork-Party,** *Club Spa, Hirschstr. 16*
22.00 **„Burn in Happiness“,** Mixed-Music, House, Electro und Party-Classics, *Die Stadtmitte*

THEATER

19.00 **„Wir Kinder vom Bahnhof Zoo“,** JuCS – Jugend-Club im Sandkorn, *Das Sandkorn, Fabrik*
19.30 **„Achtung Deutsch!“,** Komödie von Stefan Vögel, *Kammertheater*
20.00 **„Das schlaue Füchslein“,** Oper von Leoš Janáček, Einführung um 19.30 Uhr, *Badisches Staatstheater, Großes Haus*
20.00 **„Glorious!“,** Komödie über die „schlimmste Sängerin“ der Welt, *K2, Kreuzstr. 29*
20.00 **„Meine Braut, sein Vater und ich“,** Komödie von Gerard Bitton, *Jakobus-Theater*
20.00 **„How to date a Feminist“,** Komödie von Samantha Ellis, *Badisches Staatstheater, Studio*

MUSEEN

11.00 **„Paris, Paris! Karlsruher Künstler an der Seine 1850-1930“,** Führung durch die Ausstellung mit Hannah Schreiber, *Städtische Galerie*
13.00 **„Frühlingserwachen: Blumen in Malerei und Fotografie“,** Kurzführung in der Ausstellung „Licht und Leinwand – Fotografie und Malerei im 19. Jahrhundert“ mit Sebastian Borkhardt, *Staatliche Kunsthalle*

VERANSTALTUNGSKALENDER

VORTRÄGE/LESUNGEN

10.00 **„Erfahrungen aus der evangelischen Krankenhausseelsorge“,** Dr. Marita Rödszus-Hecker, *Evang. Gemeindehaus, Am Zwinger 5*

18.00 **„Erinnerung an die badische Revolution 1918/19: Der Karlsruher Jurist Eduard Dietz als Vater der badischen Verfassung vom 21. März 1919“,** Dr. Detlev Fischer, *FernUniversität in Hagen, Regionalzentrum Karlsruhe, Kriegsstr. 100*

19.30 **„Kuba – Zwischen Traum und Wirklichkeit“,** Tobias Hauser, *Rastatt, Badner Halle*

19.30 **„Tödliche Tapas“,** Lesung mit Gina Greifenstein, Anmeldung: 0721/7818976, *Stadtteilbibliothek Neureut, Badnerlandhalle*

KINDER

10.00 **„Das kleine Gespenst“,** (ab 4 J.), *marotte*

14.00 **Welttag des Theaters für Kinder und Jugendliche,** Spiele und Bastelaktionen, *Theater Baden-Baden, Goetheplatz*

15.00 **„Bernstein, das Gold der Meere“,** Kinderkurs mit Victoria Singler, (6-7 J.), Anmeldung: 0721/175-2111, *Naturkundemuseum*

15.00 **„Das kleine Gespenst“,** (ab 4 J.), *marotte*

15.30 **„Muckel Hase“,** Vorlesen und Basteln, (ab 5 J.), Anmeldung: 0721/7818976, *Stadtteilbibliothek Neureut, Rubensstr. 21*

16.00 **„Die Mittwochsmaler“,** Bilder betrachten, malen, werken und anschließend mit Ton gestalten, (ab 5 J.), Anmeldung: 0721/926-3370, *Staatliche Kunsthalle*

16.00 **„Lies mir doch was vor!“,** Vorlesenachmittag, (ab 3 J.), *Kinder- und Jugendbibliothek, Prinz-Max-Palais, Karlstr. 10*

20.00 **„Das schlaue Füchslein“,** Oper von Leoš Janáček, Einführung um 19.30 Uhr, (ab 10 J.), *Badisches Staatstheater, Großes Haus*

DO 21.3.

KABARETT/COMEDY/KLEINKUNST

20.00 **Andreas Müller,** SWR 3 Comedy, *Konzerthaus*

20.00 **Harald Hurst & Gunzi Heil,** der badische Doppelweck, *klag Kleinkunstbühne, Gaggenau, Luisenstr. 17*

20.30 **Blassportgruppe Südwest,** „schwarz auf weiß“, Musikkabarett, Brass, Pop, Rock, *Rantastic Kleinkunstbühne, Baden-Baden, Aschmattstr. 2*

KONZERTE

20.00 **Bassekou Kouyaté und Dobet Gnahoré,** *Tollhaus*

20.00 **Sumac + Baptists + Endon,** massives Noise/Postmetal-Paket, *Jubez*

20.30 **Blassportgruppe Südwest,** „schwarz auf weiß“, Musikkabarett, Brass, Pop, Rock, *Rantastic Kleinkunstbühne, Baden-Baden, Aschmattstr. 2*

CLUBS/PARTIES/TANZ

18.00 **Afterwork – Early Dancing,** Party-Mix aus den letzten 3 Jahrzehnten, Eintritt frei, *Die Stadtmitte*

THEATER

19.00 **„Wir Kinder vom Bahnhof Zoo“,** JuCS – Jugend-Club im Sandkorn, *Das Sandkorn, Fabrik*

19.30 **„Achtung Deutsch!“,** Komödie von Stefan Vögel, *Kammertheater*

19.30 **„Die Glasmenagerie“,** von Tennessee Williams, Badische Landesbühne, *Stadttheater Bruchsal, Hexagon*

20.00 **„Faust“,** der Tragödie erster Teil, von J.W. von Goethe, Einführung um 19.30 Uhr, *Badisches Staatstheater, Kleines Haus*

20.00 **„Glorious!“,** Komödie über die „schlimmste Sängerin“ der Welt, *K2, Kreuzstr. 29*

20.00 **„Die Elchjagd“,** Thalias Kompagnons, Nürnberg, Eröffnung 14. Karlsruher marottinale, *marotte*

20.00 **„Probeliegen“,** Recherchestück mit Karlsruher Bürger*innen von Stefanie Heiner, Einführung um 19.30 Uhr, anschließend Publikumsgespräch, *Badisches Staatstheater, Studio*

20.00 **„Alexis Sorbas“,** Miroslav Nemec und Orchistra Laskarina, *Tollhaus*

MUSEEN

12.15 **„Paris, Paris! Karlsruher Künstler an der Seine 1850-1930“,** Kurzführung durch die Ausstellung mit Carmen Beckenbach, *Städtische Galerie*

16.30 **„Mykene – Die sagenhafte Welt des Agamemnon“,** Führung durch die Ausstellung, *Badisches Landesmuseum*

VORTRÄGE/LESUNGEN

9.30 **„Die 68er – in Gespräch, Diskussion und Musik – wie Musik, Zeit und Menschen einander bedingten“,** Beni Feldmann, *Evang. Gemeindehaus, Am Zwinger 5*

9.30 **„Ettlingen und seine (französischen) Partnergemeinden“,** Prof. Dieter Stöcklin, Anmeldung unter 07243/9390499, *Ettlingen, Pfarrzentrum Herz-Jesu, Augustin-Kast-Str. 6*

18.30 **„Made by WMF – Galvanoplastische Kopien mykenischer Schachtgräberfunde“,** Heinz Scheiffele, *Badisches Landesmuseum*

SPORT

12.30 **Wanderung „Hohlwege im Kraichgau“,** Gehzeit: ca. 3 Std., NaturFreunde Ettlingen e.V., *TP: Ettlingen, Stadtbahnhof*

KINDER

9.00 **Autorenbegegnung für Schüler,** Henriette Wich: „Die drei !!! – Tatort Kreuzfahrt“, (4. Klasse), Anmeldung: 07243/101-207, *Stadtbibliothek Ettlingen, Obere Zwingergasse 12*

10.00 **„Das kleine Gespenst“,** (ab 4 J.), *marotte*

10.45 **Autorenbegegnung für Schüler,** Henriette Wich: „Die unsichtbaren Vier – Verrat auf der Rennstrecke“, (2./3. Klasse), Anmeldung: 07243/101-207, *Stadtbibliothek Ettlingen, Obere Zwingergasse 12*

15.00 **„Minerale im Alltag“,** Forscherkurs, (9-11 J.), Anmeldung: 0721/175-2111, *Naturkundemuseum*

Ab heute im Kino — Filmstarts

Wir
Thriller, Regie: Jordan Peele.
Ein Paar bringt seine Kinder in ihr Strandhaus, um danach mit Freunden eine entspannte Zeit zu verbringen. Doch als die Nacht hereinbricht, verwandelt sich die Gelassenheit in Anspannung und Chaos, denn es treffen einige ungebetene Besucher ein, die für eine schockierende Zeit sorgen werden.

Iron Sky 2: The Coming Race
Sci-Fi, Action, Komödie, Regie: Timo Vuorensola.
Vor 20 Jahren wurde die Erde durch eine nukleare Apokalypse zerstört. Damals begannen Nazis vom Mond aus einen Krieg. Nun ist die Erde unbewohnbar. Was von der Menschheit übriggeblieben ist, sitzt auf dem Mond fest, auf dem es nun ebenfalls den Bach runtergeht, denn der rettende Himmelskörper beginnt, zu zerbrechen.

Die Goldfische
Drama, Komödie, Regie: lireza Golafshan.
Oliver (Tom Schilling) ist Banker und Portfolio-Manager und führt ein Leben auf der Überholspur, das eines Tages ein abruptes Ende findet, als er mit 230 km/h einen selbstverschuldeten Unfall auf der Autobahn baut. Als er im Krankenhaus wieder aufwacht, sieht er sich mit einer verheerenden Diagnose konfrontiert: Querschnittslähmung. Eigentlich ist nun ein mehrmonatiger Reha-Aufenthalt im Krankenhaus geplant, doch Oliver fällt schon bald die Decke auf den Kopf und so landet er schließlich in einer Behinderten-WG mit dem Namen „Die Goldfische“, die aus der blinden Zynikerin Magda, den Autisten Rainman (Axel Stein) und Michi und Franzi, einem toughen Mädchen mit Down-Syndrom, besteht.

■ **Ettlinger Kinder-Stadtkrimi** Du wolltest schon immer auf spannende Spurensuche gehen und dabei knifflige Rätsel lösen, versteckte Botschaften entschlüsseln und Täter auf frischer Tat ertappen? Dann solltest du zum Ettlinger Kinder-Stadtkrimi am Sonntag den 28. April 2019 um 16 Uhr kommen, wenn **„Die Zwei – auf der Jagd nach dem Ritterschatz“** wieder zum Knobeln und Mitraten einladen: Alarm im Ettlinger Stadtmuseum! Der sagenumwobene Ritterschatz ist verschwunden. Dabei steht doch die große Präsentation des Schatzes auf dem historischen Stadtfest bevor. Der Schatz muss so schnell wie möglich wieder zurück ins Museum. Zum Glück gibt es da „Die 2“! Die jungen, mutigen Detektive aus Ettlingen nehmen schnurstracks die Spur des Täters auf. Doch der ist äußerst gerissen und hat bereits seine Fallen gelegt. Du kannst den beiden Detektiven jedoch helfen, den Schatz zu finden. Begleite „Die 2“ aus Ettlingen, knacke knifflige Rätsel und folge den Spuren des Schatzräubers im und um das Ettlinger Schloss. Treffpunkt: Kurt-Müller-Graf-Platz (am Schloss Ettlingen).
Karten gibt es zu 8 Euro (Kind) / 10 Euro (Erwachsener) im Vorverkauf bei der Stadtinformation Ettlingen unter Telefon (0 72 43) 101-333 und bei www.reservix.de (zuzüglich VVK-Gebühr). Veranstalter ist das Kultur- und Sportamt der Stadt Ettlingen in Kooperation mit dem Figurentheater Marotte.

Weitere Termine:
26.5. und 20.10.2019, jeweils sonntags um 16 Uhr.

■ **Barock** „Wenn man die Augen schließt, glaubt man auf einem AC/DC Konzert zu sein!", so zahlreiche Konzertbesucher.
Das liegt wohl daran, dass sich Barock zur Lebensaufgabe gemacht hat, mit weltbekannten Songs wie „Highway to Hell", „Back in Black" oder „Thunderstruck", den explosiven Soli von Gitarrengott Angus Young und einer typischen Show der Australier ihrem Publikum einzuheizen.
Die Profi-Musiker kommen dem Original so nahe wie keine andere Tribute-Band, denn Sie spielen nicht nur die gleichen Instrumente wie ihre Idole, sondern haben deren Performance genauestens studiert, um dem Zuschauer eine detailgetreue Show zu bieten.
Auch visuell hat Barock einiges zu bieten: So kommen unter anderem bis zu acht der legendären Kanonen sowie die überdimensionale „Hells Bell" zum Einsatz – je nachdem, was in den jeweiligen Locations möglich ist. Das musikalische Repertoire umfasst alle bekannten Songs sowie viele Album-Tracks, die AC/DC selbst niemals live gespielt hat.
Ganz egal ob Stadthalle, Festzelt oder Open Air – die Band verwandelt jeden Spielort in einen Rock-Olymp. „Wer unsere Show besucht, erlebt puren, energiegeladenen, schweißtreibenden Rock 'n' Roll!", so Lead-Gitarrist Eugen Torscher ... und das begeistert nicht nur eingefleischte AC/DC-Fans!
So überrascht es auch nicht, dass Barock 2015 die Ehre hatte, für das AC/DC Hörbuch „Maximum Rock 'n' Roll" (Bastei Lübbe Verlag) die Musik einzuspielen und somit einen musikalischen Beitrag zur Biographie von AC/DC zu leisten.
Karten an allen bekannten Vorverkaufsstellen
von CTS und Reservix
Telefonischer Kartenservice:
(07 21) 23000 oder unter
www.foerderkreis-kultur.de
Am Freitag, 29. März und am Samstag, 30. März, jeweils um 20 Uhr, in der Festhalle Durlach.

VERANSTALTUNGSKALENDER

DO 21.3.

KINDER
16.00 **„Offenes Atelier für junge Meister",** (ab 5 J.), Anmeldung: 0721/926-3370, *Staatliche Kunsthalle*

SENIOREN
9.30 **„Die 68er – in Gespräch, Diskussion und Musik – wie Musik, Zeit und Menschen einander bedingten",** Beni Feldmann, *Evang. Gemeindehaus, Am Zwinger 5*
9.30 **„Ettlingen und seine (französischen) Partnergemeinden",** Prof. Dieter Stöcklin, Anmeldung unter 07243/9390499, *Ettlingen, Pfarrzentrum Herz-Jesu, Augustin-Kast-Str. 6*
10.20 **Wanderung ab Bernbach,** Gehzeit: ca. 1,5 Std., Schwarzwaldverein, Ortsgruppe Ettlingen, *TP: Ettlingen, Stadtbahnhof*

KONGRESSE
„Kinder bewegen", www.kongress-ka.de, *KIT, Institut für Sport und Sportwissenschaft, Engler-Bunte-Ring 15*

GASTRONOMIE
18.00 **Pub Quiz,** mit Charlotte, *Scruffy's Irish Pub, Karlstr. 4*

FR 22.3.

KABARETT/COMEDY/KLEINKUNST
20.00 **Bruno Jonas,** „Nur mal angenommen...", *Ettlingen, Stadthalle*
20.00 **Jess Jochimsen,** „Heute wegen gestern geschlossen", *klag Kleinkunstbühne, Gaggenau, Luisenstr. 17*
20.15 **Olaf Bossi,** „Harmoniesüchtig", *Orgelfabrik*
20.30 **Bademeister Schaluppke,** „Chlorreiche Tage", *Rantastic Kleinkunstbühne, Baden-Baden, Aschmattstr. 2*

KONZERTE
12.15 **Vitor Zendron da Cunha (Klavier),** Werke von Beethoven, Chopin, Debussy und Skrjabin, *Kleine Kirche, Kaiserstr. 131*
19.30 **Johnny and the 5th Dimension,** Local Rock Heroes, *Scruffy's Irish Pub, Karlstr. 4*
20.00 **Umse,** „Durch die Wolkendecke"-Tour 2019, *Tollhaus*
20.00 **Mnozil Brass,** „Programm Cirque", *Konzerthaus*
20.00 **Hans Möckel,** „Blond & Blue", *Kulturhaus Mikado, Kanalweg 52*
20.00 **Balkan-TanzHaus,** Folklore aus Südosteuropa zum Zuhören und Mittanzen, *Ziegler-Saal, Baumeisterstr. 18*
20.00 **Santana Classics,** Santana Tribute Band, *Nöttingen, Löwensaal*
20.30 **Session,** Thema: „New Orleans", *Jazz-Club Ettlingen e.V., Birdland 59, Pforzheimer Str. 25*
21.00 **Christian-Markus Raiser (Orgel),** „Aufgefächert", *Kleine Kirche, Kaiserstr. 131*
21.00 **„2. Nachtklänge – Hellas",** Werke von Xenakis, Denhoff, Rihm und Reimann, *Badisches Staatstheater, Studio*

CLUBS/PARTIES/TANZ
21.00 **„Celebration!",** die exklusive Party für die Generation 30+ 40+ 50+, mit DJ Alex Wellington, *Die Stadtmitte, Club*
23.00 **„Feiern!",** mit DJ Trope (Mixed Music), *Die Stadtmitte, Saal*

THEATER
11.00 **„Faust",** der Tragödie erster Teil, von J.W. von Goethe, Einführung um 10.30 Uhr, *Badisches Staatstheater, Kleines Haus*
19.00 **„Wir Kinder vom Bahnhof Zoo",** JuCS – Jugend-Club im Sandkorn, *Das Sandkorn, Fabrik*
19.30 **„Hair",** Musical, *Badisches Staatstheater, Großes Haus*
19.30 **„Achtung Deutsch!",** Komödie von Stefan Vögel, *Kammertheater*
19.30 **„Tatort – So isch's wore!",** Komödie von Harald Hurst, *Das Sandkorn, Studio*
19.30 **„Die Glasmenagerie",** von Tennessee Williams, Badische Landesbühne, *Stadttheater Bruchsal, Hexagon*
20.00 **„Ladies First",** ein musikalischer Abend mit 56 Frauen, *Badisches Staatstheater, Kleines Haus*
20.00 **„Glorious!",** Komödie über die „schlimmste Sängerin" der Welt, *K2, Kreuzstr. 29*
20.00 **„Georges Méliès letzer Trick",** Theater Drak, Hradec Královè, 14. Karlsruher marottinale, *Tollhaus*
20.00 **„Das Spiel von Liebe und Zufall",** von Pierre Carlet de Marivaux, Premiere, anschließend Premierenfeier, *Theater Baden-Baden, Goetheplatz*
20.15 **„Dobbelmord im Aldersheiml",** kriminalistisches Lustspiel von Jürgen Hörner, *Badisch Bühn*

MUSEEN
16.00 **„Die Assyrer – Aufstieg und Fall eines mächtigen Reiches",** Führung mit Dr. Heinrich Pacher, *Badisches Landesmuseum*
16.00 **„Paris, Paris! Karlsruher Künstler an der Seine 1850-1930",** Führung durch die Ausstellung mit Thomas Angelou, *Städtische Galerie*

VORTRÄGE/LESUNGEN
19.00 **„Natur pur! Zwei Stimmen aus Großbritannien: William Wordsworth und William Butler Yeats",** Lesung mit Mit Eva Klingler und Margret Treanor, *Badische Landesbibliothek, Erbprinzenstr. 15*

VERANSTALTUNGSKALENDER

KINDER
9.30 **„Der tapfere Musiker“,** 3. Kleinkinderkonzert, (ab 3 J.), *Insel*
11.00 **„Der tapfere Musiker“,** 3. Kleinkinderkonzert, (ab 3 J.), *Insel*

SENIOREN
10.00 **„Bewegte Apotheke“,** begleiteter Spaziergang mit aktivierenden Übungen, Infos: 07243/101-292, *TP: Ettlingen, Apotheke am Stadtgarten*

KONGRESSE
„Kinder bewegen“, www.kongress-ka.de, *KIT, Institut für Sport und Sportwissenschaft, Engler-Bunte-Ring 15*

Samstag, den 23. März 2019 um 18 Uhr
Schloss Bruchsal, Kammermusiksaal
Klassisches Konzert mit Karin Hieronimus
„Die Lieben einer Frau … und einer Königin“

Weitere Informationen unter www.schloss-bruchsal.de und über die Schlosskasse Tel.: 07251/74-2661

Baden-Württemberg
STAATLICHE SCHLÖSSER UND GÄRTEN

DIES & DAS
19.00 **Gottesdienst zur Einweihung der neuen Lenter-Orgel,** anschließend Empfang und Orgelführung durch Orgelbaumeister Markus Lenter, *Kleine Kirche, Kaiserstr. 131*

SA 23.3.

SHOW/UNTERHALTUNG
14.00 **„The Show“,** Streetdancefestival, *Jubez*
18.00 **The Original Harlem Globetrotters,** spektakuläre Basketballshow für die ganze Familie, *Mannheim, SAP-Arena*
20.00 **„Die Nacht der Musicals“,** eine Zeitreise durch über 50 Jahre Musical-Geschichte, *Konzerthaus*
20.30 **„Les Roses d’Orient“,** orientalische Tanz-Performance, *Rantastic Kleinkunstbühne, Baden-Baden, Aschmattstr. 2*

KABARETT/COMEDY/KLEINKUNST
20.15 **Die Spiegelfechter – Ole Hoffmann,** „Blank wienern“, am Piano: Rainer Granzin, *Orgelfabrik*

KONZERTE
17.00 **Anders Hovind (Orgel) und Camerata 2000,** Werke von Poulenc und Lauvik, *Kleine Kirche, Kaiserstr. 131*
18.00 **Karin Hieronimus (Sopran),** „Die Lieben einer Frau… und einer Königin“, ausgewählte Opernarien, Musicalsongs und Lieder, *Schloss Bruchsal, Kammermusiksaal*
18.00 **Cornelia Gengenbach (Klavier) und Christian-Markus Raiser (Orgel),** „Vive la France“, *Kleine Kirche, Kaiserstr. 131*
19.00 **Peter Lehel (Saxofon) und Peter Schindler (Orgel),** „Pipes & Phones“, *Kleine Kirche, Kaiserstr. 131*
20.00 **Konstantin Wecker,** Poesie und Musik im Trio, *Rastatt, Badner Halle*
20.00 **Les Brünettes,** The Beatles Close-Up, *Tollhaus*
20.00 **Abbafever,** Tribute-Konzert, *Kirchheimbolanden, Stadthalle*
20.00 **Orgelnacht,** mit Kurzkonzerten Karlsruher Organisten, *Kleine Kirche, Kaiserstr. 131*
20.00 **Miri and the Green,** Country und Rock, Chanson und Folk, Soul und Jazz, *Kulturhaus Mikado, Kanalweg 52*
20.00 **Santana Classics,** Santana Tribute Band, *Nöttingen, Löwensaal*
20.30 **„Gitarre pur“,** mit Claus Boesser-Ferrari, Uli Bögershausen und Volker Schäfer, *Ettlinger Schloss, Epernaysaal*

CLUBS/PARTIES/TANZ
14.00 **„The Show“,** Streetdancefestival, *Jubez*
20.30 **Baden Media Ü-30-Fete,** *Kulturhalle Remchingen, Hauptstr. 115*
21.00 **„Welcome back to the 90’s“,** mit DJ H2O-Lee und DJ Heiko, *Substage*
23.00 **„Weekend Vibez“,** die feinsten Hits aus allen Musikrichtungen, *Die Stadtmitte, Club*
23.45 **„Orange House“,** TechHouse Music, LineUp: Villa, *Die Stadtmitte, Saal*

THEATER
14.00 **„Achtung Deutsch!“,** Komödie von Stefan Vögel, *Kammertheater*
15.00 **„Grundlagen Schauspiel“,** Workshop, Anmeldung: theaterpaedagogik@baden-baden.de, *Theater Baden-Baden, Goetheplatz*
19.00 **„Roberto Devereux“,** Tragedia lirica von Gaetano Donizetti, Einführung um 18.30 Uhr. Premiere, anschließend Premierenfeier, *Badisches Staatstheater, Großes Haus*
19.00 **„Bambi und die Themen“,** von Bonn Park, Einführung um 18.30 Uhr, *Badisches Staatstheater, Studio*
19.30 **„Achtung Deutsch!“,** Komödie von Stefan Vögel, *Kammertheater*
19.30 **„Tatort – So isch’s wore!“,** Komödie von Harald Hurst, *Das Sandkorn, Studio*
19.30 **„Die Glasmenagerie“,** von Tennessee Williams, Badische Landesbühne, *Stadttheater Bruchsal, Hexagon*
20.00 **„Glorious!“,** Komödie über die „schlimmste Sängerin“ der Welt, *K2, Kreuzstr. 29*
20.00 **„Die Nacht der Musicals“,** eine Zeitreise durch über 50 Jahre Musical-Geschichte, *Konzerthaus*
20.00 **„Looking for Brunhild“,** Schäfer-Thieme-Produktion, Berlin, 14. Karlsruher marottinale, *marotte*
20.00 **„Willkommen in deinem Leben“,** Schauspiel von Michael McKeever, *Kleine Bühne Ettlingen e.V., Schleinkofer-/Ecke Goethestraße*
20.00 **„Rosedorn“,** Karlsruher Spielgemeinde, *Stutensee-Blankenloch, St. Josef Kirche, Gymnasiumstr. 16*
20.00 **„Nur drei Worte“,** Komödie von Joanna Murray-Smith, *Theater Baden-Baden, Goetheplatz*
20.15 **„Dobbelmord im Aldersheiml“,** kriminalistisches Lustspiel von Jürgen Hörner, *Badisch Bühn*

MUSEEN
12.00 **„Urpferd, Seepferd, Heupferd – alles Pferde oder was?“,** Kinderaktion mit Basteln mit Dipl.-Geol. Heike Kirchhauser, (6-10 J.), Anmeldung: 0721/175-2111, *Naturkundemuseum*
14.00 **„Mykene – Die sagenhafte Welt des Agamemnon“,** Führung durch die Ausstellung für für blinde und sehbehinderte Besucher, Anmeldung: 0721/926-6520, *Bad. Landesmuseum*
15.00 **„Mykene – Die sagenhafte Welt des Agamemnon“,** Führung durch die Ausstellung, *Badisches Landesmuseum*
15.15 **„Terciopelo y seda en el retrato rococó francés“,** Führung in spanischer Sprache mit Isabel García Fuente, *Staatliche Kunsthalle*

VORTRÄGE/LESUNGEN
19,30 **„Dead or Alive“,** Poetry Slam, *Badisches Staatstheater, Kleines Haus*

SPORT
14.00 **KSC – Hansa Rostock,** 3. Fußball-Bundesliga Herren, *Wildparkstadion*
18.00 **The Original Harlem Globetrotters,** spektakuläre Basketballshow für die ganze Familie, *Mannheim, SAP-Arena*
19.30 **PS Karlsruhe Lions vs. MLP Academics Heidelberg,** 2. Basketball Bundesliga ProA Herren, *Europahalle*

KINDER
9.30 **„Der tapfere Musiker“,** 3. Kleinkinderkonzert, (ab 3 J.), *Insel*

DESCHNER
SCHÖNES FÜR TISCH, HAUS UND GARTEN

Frühlingssonne im Garten genießen!

Draußen einfach schöner leben!

Große Fachabteilung der Grillhersteller:

NAPOLEON
EUROPEAN OUTDOORCHEF

Gewerbegebiet Nord, Am Hasenbiel
Linkenheimer Straße 55
76297 Stutensee-Blankenloch
Telefon (0 72 44) 74 13 57
E-Mail: info@deschner-gartenmoebel.de
Besuchen Sie unsere Ausstellung:
Mo.-Fr. 9.00-18.00 Uhr
Sa. 9.00-14.00 Uhr
www.deschner-gartenmoebel.de

■ **Bülent Ceylan: „Lassmalache“**
Lachen ist die beste Medizin und das, obwohl sich auch immer wieder Menschen krank lachen oder schief oder kaputt. Auf jeden Fall ist es schwer ansteckend! Es ist aber weniger die medizinische Seite des Lachens, die Bülent Ceylan in seinem neuen Programm „Lassmalache“ zum Thema macht. Es ist die Gesundheit der Seele und des Geistes, die durch Lachen und Humor nachhaltig beeinflusst werden. Wenn auch manchmal nur für ein paar wunderbar lustige Stunden.
In „Lassmalache“, seinem mittlerweile 10. Programm, kümmert sich Bülent um die zahlreichen Opfer seiner erfolgreichen Bühnen-Arbeit, die Menschen mit chronischen Zwerchfellkrämpfen, Bauchschmerzen und Lachfalten. Er hilft allen, die aus dem Lachen gar nicht mehr heraus gekommen sind. Und freut sich über jeden, der sofort lächelt, wenn er an ihn denkt. Immerhin ist das Lachen die wahrscheinlich schönste Art, sich die Zähne zu zeigen.
Bülent interessiert sich ausführlich und intensiv für die Schadenfreude, den wie auch immer provozierten Lachzwang und die unterschiedlichsten Arten des Lachens. Dazu gibt es jede Menge neue Geschichten über das Lachen als Waffe, als Reflex oder als Ablenkung, über Lachtränen, Lachgas und Humor im Allgemeinen.
Harald liegt ja das Thema Schadenfreude ganz besonders. Obwohl er die Freude an einem wie auch immer gearteten Schaden kaum nachvollziehen kann. Anneliese ist sich sicher, dass das Problem einer Frau, die zu wenig Holz vor der Hütte hat gelöst werden kann, wenn sie sich ab und zu mal einen Ast lacht. Hasan scheitert bei dem Versuch, zur Auflockerung einer besonders intimen Situation, Lachgummi zu verwenden. Alles nach dem Motto: Gott verhüte! Mompfreed ist sowieso der Erfinder der hochgradig zynischen Schadenfreude und bezieht seine gesamte Bildung aus den Lach- und Sachgeschichten. Nicht ohne ab und zu selbst die größte Lachnummer abzuliefern.
So wird auch in „Lassmalache“ alles raus gekitzelt, was geht und zu ungezwungenem Lachen führt. Endorphin-Explosionen führen zur traditionellen Bülent-Euphorie und wie wir wissen, kommt jedes Lachen auch garantiert zurück. Und Humor ist immer noch eine Gabe des Herzens. Genau so wie Bülents Gabe, andere Menschen zum Lachen zu bringen. Auch bei „Lassmalache“ haben deshalb alle gut lachen! Wie immer!
Am Donnerstag, 28. März um 20 Uhr in der Schwarzwaldhalle.

VERANSTALTUNGSKALENDER

SA 23.3.

KINDER
11.00 **„Teddy Brumm“,** marotte Figurentheater, (ab 4 J.), 14. Karlsruher marottinale, *marotte*
11.00 **„TechnoTHEK“,** offenes Fischertechnik-Bauen, *Kinder- und Jugendbibliothek, Prinz-Max-Palais, Karlstr. 10*
11.00 **„Der tapfere Musiker“,** 3. Kleinkinderkonzert, (ab 3 J.), *Insel*
13.00 **Open Space,** in der Ausstellung „Bilder Bücher Bohnenranken – sagenhaften Geschichten auf der Spur“, Malen und andere kreative Ideen, *Staatliche Kunsthalle*
14.30 **„GeschichtenOase“,** Bibel-Bilderbuch-Erzähltheater für Familien mit Kindergarten- und Grundschulkinder, *Senfkorn Ladenkirche, Anna-Lauter-Str. 13*
15.00 **„Die Reise ins Schlaraffenland“,** Theater Schreiber & Post, Dresden, (ab 4 J.), 14. Karlsruher marottinale, *marotte*
15.00 **„Tacky, der Pinguin“,** Kinder-Orgelkonzert mit Gunnar Schmidt, *Kleine Kirche, Kaiserstr. 131*
16.00 **„Tino – Leserabe“,** (5-10 J.), *Thalia Buchhandlung Ettlingen, Schillingsgasse 3*

KONGRESSE
„Kinder bewegen“, www.kongress-ka.de, *KIT, Institut für Sport und Sportwissenschaft, Engler-Bunte-Ring 15*
14.30 **6. Karlsruher Jugendkonferenz,** „Deine Ideen für Deine Stadt!“, *Rathaus am Marktplatz*

MESSEN/MÄRKTE
14.00 **Edesheimer Weinexchange,** Informationen unter www.edesheimer-weinexchange.de, *Edesheim, Rathaus*

DIES & DAS
10.00 **„Wer hat denn hier gewohnt?“,** Kostümführung mit dem Waschweib Mimi, Anmeldung: 0160/96771924, *TP: Rathaus am Marktplatz*
14.00 **„Sketchnotes“,** Grundkurs, *Papier-Fischer, Kaiserstr. 130*
16.00 **„Wie klingt meine Pfeife…?“,** Orgelführung mit Christian-Markus Raiser, *Kleine Kirche, Kaiserstr. 131*
23.00 **„Der Vagabund“,** Stummfilm von Charlie Chaplin mit Live-Orgelbegleitung, *Kleine Kirche, Kaiserstr. 131*

SO 24.3.

SHOW/UNTERHALTUNG
14.00 **„The Show“,** Streetdancefestival, *Jubez*
20.00 **Grupo Corpo,** „Dança Sinfônica – Gira“, *Tollhaus*

KABARETT/COMEDY/KLEINKUNST
11.00 **„Jazz & Literatur“,** „Bei Anbruch der Nacht“, von Kazuo Ishiguro, *Badisches Staatstheater, Mittleres Foyer*
18.00 **„Die Made mit Speck“,** ein lustiger Heinz Erhardt-Heimatabend mit Bernd Gnann, mit Buffet, *Schlachthofgaststätte, Durlacher Allee 64*
18.00 **Andrea Volk,** „Feier-Abend! Büro und Bekloppte“, *Nöttingen, Löwensaal*
19.00 **Michael Fitz,** „Jetzt auf Gestern“, *Kulturtreff Waldbronn, Stuttgarter Str. 25 a*
20.30 **Gerhard Polt und die Well-Brüder aus'm Biermoos,** „Im Abgang nachtragend“, *Rantastic Kleinkunstbühne, Baden-Baden, Aschmattstr. 2*

KONZERTE
10.00 **Ann Murray (Gesang),** Karlsruher Meisterklassen, *Hochschule für Musik, Am Schloss Gottesaue 7*
11.00 **Shakin Cats,** schnörkelloser, schneller, mitreißender Rock 'n' Roll der 50er, *Ettlingen, Vogel Hausbräu, Rheinstr. 4*
16.00 **Irish Folk Music Session,** all musicians welcome, *Scruffy's Irish Pub, Karlstr. 4*
17.00 **Orgelkonzert mit Nathan Laube, New York,** anschließend Orgelführung „Audienz am Hof der Königin“ mit Martin Kares, *Kleine Kirche, Kaiserstr. 131*
17.00 **Stephanschor, Kammerphilharmonie Karlsruhe und Solisten,** italienische Buß- und Passionsmusik, Leitung: Patrick Fritz-Benzing, *St. Stephan, Erbprinzenstr. 14*
18.00 **Nargiz Zakirova,** russische Sängerin, *Konzerthaus*
19.00 **„Gott loben, das ist unser Amt,** Gottesdienst mit Musik für Orgel und Gesang, *Kleine Kirche, Kaiserstr. 131*
19.00 **Jam Session,** offene Bühne mit Sessionleitung und Moderation, *Die Stadtmitte, Konzertsaal*

CLUBS/PARTIES/TANZ
14.00 **„The Show“,** Streetdancefestival, *Jubez*
18.00 **Tanzabend für alle,** Ballroom Standard und Latein, DiscoFox, Salsa, *Brauhaus 2.0, Egon Eiermann-Allee 8*

THEATER
11.00 **„Picknick auf Parkett: Artikel 5“,** Eintritt frei, *Badisches Staatstheater, Studio*
18.30 **„Glorious!“,** Komödie über die „schlimmste Sängerin“ der Welt, *K2, Kreuzstr. 29*
18.30 **„Tatort – So isch's wore!“,** Komödie von Harald Hurst, *Das Sandkorn, Studio*
19.00 **„Schwanensee“,** Ballett von Christopher Wheeldon nach Marius Petipa und Lew Iwanow, Einführung um 18.30 Uhr, *Badisches Staatstheater, Großes Haus*
19.00 **„Die Glasmenagerie“,** von Tennessee Williams, Einführung um 18.30 Uhr, *Badisches Staatstheater, Kleines Haus*
19.00 **„Willkommen in deinem Leben“,** Schauspiel von Michael McKeever, *Kleine Bühne Ettlingen e.V., Schleinkofer-/Ecke Goethestraße*
19.00 **„Das Spiel von Liebe und Zufall“,** von Pierre Carlet de Marivaux, *Theater Baden-Baden, Goetheplatz*
19.00 **„Ohne Katia ging nichts im Hause von Thomas Mann“,** literarisch-musikalische Collage von Peter M. Wolko, Theater „Die Spur“, *A&S Bücherland, Rintheimer Str. 16*

VERANSTALTUNGSKALENDER

19.30 **„Die Glasmenagerie“,** von Tennessee Williams, Badische Landesbühne, *Stadttheater Bruchsal, Hexagon*
20.00 **„Meine Braut, sein Vater und ich“,** Komödie von Gerard Bitton, *Jakobus-Theater*

MUSEEN

11.00 **„Geordnetes Chaos. Komposition in der Kunst der Moderne“,** Führung mit Dr. Arthur Mehlstäubler, *Staatliche Kunsthalle*
11.00 **„Mykene – Die sagenhafte Welt des Agamemnon“,** Führung durch die Ausstellung, *Badisches Landesmuseum*
11.00 **„Turmaline – ungeahnte Farb- und Formenpracht“,** Führung mit Dr. Eduard Harms, *Naturkundemuseum*
14.30 **„Das sagenhafte Mykene – Von Königen und Palästen“,** Familienführung durch die Ausstellung „Mykene – Die sagenhafte Welt des Agamemnon“, *Badisches Landesmuseum*
15.00 **„Licht und Leinwand – Fotografie und Malerei im 19. Jahrhundert“,** Führung durch die Ausstellung mit Margit Fritz, *Staatl. Kunsthalle*
15.00 **„Paris, Paris! Karlsruher Künstler an der Seine 1850-1930“,** Führung durch die Ausstellung mit Silke Stimmler, *Städtische Galerie*
15.00 **„Mykene – Die sagenhafte Welt des Agamemnon“,** Führung durch die Ausstellung, *Badisches Landesmuseum*
15.00 **„Karlsruhe und Elsass-Lothringen seit 1871“,** Führung durch die Ausstellung mit Judith Göhre, *Stadtmuseum im Prinz-Max-Palais, Karlstr. 10*
15.00 **„Hygiene und Badewesen im römischen Ettlingen“,** Führung in der Ausstellung „Sauber? Kulturgeschichte des Badens“, *Museum im Ettlinger Schloss*

VORTRÄGE/LESUNGEN

11.00 **„Jazz & Literatur“,** „Bei Anbruch der Nacht“, von Kazuo Ishiguro, *Badisches Staatstheater, Mittleres Foyer*
16.00 **„Magisches Südengland – von Dover nach Cornwall“,** Martin Engelmann, *Stephansaal, Ständehausstr. 4*
19.00 **„Kambodscha – der Traum von Angkor“,** Martin Engelmann, *Stephansaal, Ständehausstr. 4*
19.00 **„Methodisch inkorrekt“,** Reinhard Remfort und Nicolas Wöhrl – die „Rockstars der Wissenschaft“, *Tollhaus*

SPORT

8.40 **Wanderung von Bad Bergzabern nach Schweigen,** Gehzeit: 6 Std., Die Naturfreunde, Ortsgruppe Karlsruhe, *TP: Hauptbahnhof*

KINDER

9.30 **„Der tapfere Musiker“,** 3. Kleinkinderkonzert, (ab 3 J.), *Insel*
11.00 **„Vom Fischer und seiner Frau“,** Red Dog Theater, Potsdam, (ab 4 J.), 14. Karlsruher marottinale, *marotte*
11.00 **„Der tapfere Musiker“,** 3. Kleinkinderkonzert, (ab 3 J.), *Insel*
13.00 **Open Space,** in der Ausstellung „Bilder Bücher Bohnenranken – sagenhaften Geschichten auf der Spur“, Malen und andere kreative Ideen, *Staatliche Kunsthalle*
14.00 **Entdeckertag am Waldklassenzimmer,** für Familien mit Kindern jeden Alters, *Waldklassenzimmer, Kanalweg*
14.30 **„Das sagenhafte Mykene – Von Königen und Palästen“,** Familienführung durch die Ausstellung „Mykene – Die sagenhafte Welt des Agamemnon“, *Badisches Landesmuseum*
15.00 **„Paris neu zugeschnitten – wir gestalten Stadtcollagen!“,** Kinderwerkstatt mit Birgit Reich, *Städtische Galerie*
15.00 **„Der Zauberer von Oz“,** Theaters mit Horizont aus Wien, (ab 4 J.), *Baden-Baden, Kurhaus, Bénazetsaal*
16.00 **„Guten Tag, kleines Schweinchen“,** Theater Kokon, Weimar, (ab 3 J.), 14. Karlsruher marottinale, *marotte*

GASTRONOMIE

10.00 **Brunchbuffet,** bis 14 Uhr, *Schlachthofgaststätte, Durlacher Allee 64*
11.00 **Schupibrunch,** Reservierungen unter: 0721/551220, *Beim Schupi*
11.00 **Familienbrunch,** *Badisch Brauhaus*

DIES & DAS

11.00 **„Die Wildgehege Rappenwört – Das Reh ist nicht die Frau vom Hirsch“,** Exkursion mit Maria Jandrey, *Naturschutzzentrum, Hermann-Schneider-Allee 47*
11.00 **„Der Ton der Seele“,** HU-Gesang und spirituelle Gespräche, *Eckankar Center, Hirschstr. 116*
14.30 **„Alles unter Glas – Exotische Pflanzen in den neueröffneten Gewächshäusern“,** Sonderführung, *Botanischer Garten*
15.00 **Saisoneröffnungsfahrt mit der MS Karlsruhe,** mit Musik, Telefon 0721/599-7424, *Rheinhafen*

MO 25.3.

KABARETT/COMEDY/KLEINKUNST

19.00 **English Language Comedy Night,** *Scruffy's Irish Pub, Karlstr. 4*

KONZERTE

19.30 **Anna Sophie Dauenhauer (Violine) und Lukas Maria Kuen (Klavier),** Werke von Respighi und Reger, *Karlsburg Durlach*

THEATER

11.00 **„Crooked Letter, Crooked Letter“,** Gastspiel American Drama Group Europe, auch um 13, 16, 18, 20 und 22 Uhr, *Theater Baden-Baden, Goetheplatz*

VORTRÄGE/LESUNGEN

19.00 **„Die Indigenen Brasiliens und ihr Kampf um ihre Rechte nach der Wahl“,** Fernandes Ferreira, *Tollhaus*
19.00 **„Zurück auf Los!? Herausforderung Patchworkfamilie“,** Thomas Rüttgers, *Bibliothek der Evangelischen Erwachsenenbildung, Reinhold-Frank-Str. 48*

DIES & DAS

20.30 **Sneak Preview Night,** Filme vor dem offiziellen Bundesstart, der Titel wird nicht verraten, *Universum-City Kino, Kaiserstr. 152-154*

DI 26.3.

KONZERTE

19.00 **Lukas Rieger,** ehemaliger „The Voice Kids“-Kandidat auf dem Sprung zum Star, *Mannheim, Capitol*
19.30 **Open Stage,** mit Kiwi Keith Hawkins and Company ... and You?, *Scruffy's Irish Pub, Karlstr. 4*

THEATER

10.00 **„Robinson & Crusoe“,** nach dem Stück von Nino d'Introna und Giacomo Ravicchio, *Theater Baden-Baden, Goetheplatz*
19.00 **„Der Steppenwolf“,** von Hermann Hesse, *Das Sandkorn, Fabrik*

MUSEEN

17.30 **After-Work-Malen,** für Anfänger und Fortgeschrittene, Anmeldung: 0721/926-3370, *Staatliche Kunsthalle*
19.00 **„Präsentation und Selbstdarstellung: Das Porträt in Malerei und Fotografie“,** Führung in der Ausstellung „Licht und Leinwand – Fotografie und Malerei im 19. Jahrhundert“ mit Sebastian Borkhardt, *Staatliche Kunsthalle*

■ **Martin Frank: „Es kommt wie's kommt!“** Nach seinem mehrfach ausgezeichneten Debütprogramm „Alles ein bisschen anders“ legt der 25-jährige Shootingstar der bayerischen Kabarettszene, mit seinem neuen Solo nach. Und das ist gewohnt frech, direkt, bodenständig, musikalisch, extrem lustig, kurz: martineske Comedy, gespickt mit Opernarien. Kein Wunder, dass Monika Gruber ihn seit 2015 regelmäßig als „Zivi“ mit auf die Bühne holt. Aber er kann's auch ganz allein: Mikrofon, eine ausgebildete Stimme, Leidenschaft für klassische Musik. Mehr braucht der in Niederbayern geborene Komiker nicht, um köstlich zu unterhalten. Es geht bei ihm mitten ins Leben, ein wenig autobiografisch, mit kritischem Blick auf die Gesellschaft. Auch hat sich Martin schon oft gefragt, ob er sich ohne Bachelor überhaupt noch auf die Straße trauen darf? Und wie geht so eine Karriere dann weiter, wenn man schleimtechnisch nicht mit Schnecken mithalten kann? „Wurscht sei dir nichts; egal doch vieles.“ Dieser Satz aus einem Glückskeks habe ihm schon oft den Tag gerettet, deshalb gebe er ihn auch seinen Gästen mit auf den Weg.
Am Freitag, 29. März um 20 Uhr in der klag-Bühne Gaggenau, Luisenstraße 17.

■ **Moritz & The Horny Horns** Seit 38 Jahren in Sachen Jazz, Funk und Soul unterwegs, ist die 10-köpfige Formation um den Durmersheimer Norbert Moritz eine der beständigsten in der bundesdeutschen Musikszene. Die bläserbetonte Musik von Bands wie „Tower Of Power", „Cold Blood", „Blood, Sweat & Tears" und „Chicago" ist das musikalische Erbe, dem sich die Band verpflichtet fühlt. Leidenschaftlich dargeboten von 10 hervorragenden MusikerInnen aller Altersschichten:
Zwischen der erst 20-jährigen Sängerin Maike Oberle und dem ältesten Bandmitglied liegt fast ein halbes Jahrhundert. Auch das ist ein Anliegen von Bandleader Norbert Moritz: immer wieder junge und außergewöhnliche Musiker in seine Band zu holen.
So sind im Laufe ihres Bestehens immer wieder bekannte Namen auf der Besetzungsliste aufgetaucht, wie Sandie Wollasch (SWR-Bigband, Tab Two, Edo Zanki…), Luca Heiby (Alice Merton), Constantin Krieg (Joris), Peter Götzmann (Marla Glen…) oder Landesjazzpreisträger Peter Lehel (Peter Lehel Quartett, Jazz Ensemble Baden-Württemberg, Barbara Dennerlein…), um nur einige zu nennen.
Auch das aktuelle Lineup kann sich sehen lassen.
Auftritte in ganz Deutschland und im europäischen Ausland zeugen von der Popularität und Qualität der Band: Montreux Jazz Festival (CH), Internationales Musikfestival Belfort (F), Das Fest (KA), Jazzfestival Worms und nicht zuletzt der Auftritt als Support von „Blood, Sweat & Tears" beim Tollhaus-Festival in Karlsruhe.
Am Samstag, 30. März 20.30 Uhr im Jubez am Kronenplatz.

VERANSTALTUNGSKALENDER

DI 26.3.

VORTRÄGE/LESUNGEN

9.30 **„Lieber mal weinen im Glück... – Zur sozialen Rolle des Schlagers",** Joachim Faber, Anmeldung unter 07243/9390499, *Ettlingen, Pfarrzentrum Herz-Jesu, Augustin-Kast-Str. 6*
18.30 **„Kleine Säugetiere ganz groß",** Harald Brünner, *Naturkundemuseum*
19.00 **„Verbrechen gegen die Menschlichkeit in Burma ahnden",** Anita Schug, *Tollhaus*
19.00 **„Ich. Louise Otto-Peters. Ein Leben für Frauenrechte",** Lesung, *Künstlerhaus, Am Künstlerhaus 47*
19.00 **„Zurück auf Los!? Herausforderung Patchworkfamilie",** Thomas Rüttgers, *Bibliothek der Evang. Erwachsenenbildung, Reinhold-Frank-Str. 48*
20.00 **„Nichts ist, wie es scheint. Über Verschwörungstheorien",** Prof.Dr. Michael Butter, *Stephansaal, Ständehausstr. 4*

KINDER

10.00 **„Robinson & Crusoe",** nach dem Stück von Nino d'Introna und Giacomo Ravicchio, (ab 11 J.), *Theater Baden-Baden, Goetheplatz*
14.30 **„Schmecken und Riechen",** Experimente für Kinder, (5-7 J.), Anmeldung: 0721/175-2111, *Naturkundemuseum*
15.00 **„Bernstein, das Gold der Meere",** Kinderkurs mit Victoria Singler, (8-10 J.), Anmeldung: 0721/175-2111, *Naturkundemuseum*
15.30 **„Schmecken und Riechen",** Experimente für Kinder, (5-7 J.), Anmeldung: 0721/175-2111, *Naturkundemuseum*

SENIOREN

9.30 **„Lieber mal weinen im Glück... – Zur sozialen Rolle des Schlagers",** Joachim Faber, Anmeldung unter 07243/9390499, *Ettlingen, Pfarrzentrum Herz-Jesu, Augustin-Kast-Str. 6*
10.00 **„Bewegte Apotheke",** begleiteter Spaziergang mit aktivierenden Übungen, Infos: 07243/101-292, *TP: Ettlingen, Goethe-Apotheke, Schleinkoferstr. 2 a*

DIES & DAS

19.00 **Schreibwerkstatt,** Literatenrunde e.V., *Künstlerhaus, Am Künstlerhaus 47*

MI 27.3.

KONZERTE

19.30 **Sontraud Speidel und Franziska Lee,** Schubert-Klavier-Zyklus, Benefizkonzert zu Gunsten „Kleine Kirche - großer Klang!", *Kleine Kirche, Kaiserstr. 131*
20.00 **Carminho,** „Maria", Fado, *Tollhaus*

CLUBS/PARTIES/TANZ

18.00 **Afterwork-Party,** *Club Spa, Hirschstr. 16*
22.00 **„Burn in Happiness",** Mixed-Music, House, Electro und Party-Classics, *Die Stadtmitte*

THEATER

10.00 **„Robinson & Crusoe",** nach dem Stück von Nino d'Introna und Giacomo Ravicchio, *Theater Baden-Baden, Goetheplatz*
19.00 **„Die Känguru-Chroniken",** *marotte*
19.00 **„Der Ackermann und Tod",** von Johannes von Tepln, szenische Lesung, *Theater Baden-Baden, Goetheplatz*
19.30 **„Suchtgefühle",** Tanztheater für Jugendliche, Badische Landesbühne, Premiere, *Bruchsal, Theater Treppab, Am Alten Schloss 6*
20.00 **„Der Freischütz",** romantische Oper von Carl Maria von Weber, Einführung um 19.30 Uhr, *Badisches Staatstheater, Großes Haus*
20.00 **„Glorious!",** Komödie über die „schlimmste Sängerin" der Welt, *K2, Kreuzstr. 29*
20.00 **„Meine Braut, sein Vater und ich",** Komödie von Gerard Bitton, *Jakobus-Theater*
20.00 **„Bestätigung",** von Chris Thorpe, anschliessend Publikumsgespräch, *Bundesgerichtshof*

MUSEEN

11.00 **„Paris, Paris! Karlsruher Künstler an der Seine 1850-1930",** Führung durch die Ausstellung mit Hannah Schreiber, *Städtische Galerie*
13.00 **„Faszination Orient. Der Nahe Osten in Aufnahmen von Francis Frith (1856)",** Kurzführung in der Ausstellung „Licht und Leinwand – Fotografie und Malerei im 19. Jahrhundert" mit Dr. Leonie Beiersdorf, *Staatliche Kunsthalle*

VORTRÄGE/LESUNGEN

10.30 **„Literatur am Vormittag",** Vorlesereihe mit Marli Disqué, *Stadtbibliothek Ettlingen, Obere Zwingergasse 12*
10.00 **„Das Theater in der Orgelfabrik und die Welt der Musik",** Gabriele Michel und Dr. Franco Rosa, *Evang. Gemeindehaus, Am Zwinger 5*
17.00 **„Projektförderung der AOK",** Frau Dr. Lücke, *Hardtwaldzentrum, Kanalweg 40/42*
19.00 **„Karlsruhe 1933 – der alltägliche Antisemitismus",** Dr. Ernst Otto Bräunche, *Künstlerhaus, Am Künstlerhaus 47*
19.00 **„Korallen",** Judith Schalansky und Jutta Person präsentieren den 50. Band der Reihe „Naturkunden", *Museum für Literatur, Prinz-Max-Palais, Karlstr. 10*
19.30 **„Fassen, was nicht zu fassen ist",** Prof. Fulbert Steffensky, *Ettlingen, Evang. Johanneskirche, Friedrichstraße*
20.00 **„7 Jahre unterwegs in USA, Kanada und Alaska",** Live-Reportage von Sonja Endlweber, *Kulturhalle Remchingen, Hauptstr. 115*

KINDER

10.00 **„Wo die wilden Kerle wohnen",** (ab 4 J.), *marotte*
10.00 **„Robinson & Crusoe",** nach dem Stück von Nino d'Introna und Giacomo Ravicchio, (ab 11 J.), *Theater Baden-Baden, Goetheplatz*
10.15 **„Krabbelspaß mit der Büchermaus",** singen, spielen und Bücher anschauen, (bis 2 J.), *Kinder- und Jugendbibliothek, Prinz-Max-Palais, Karlstr. 10*
14.30 **„Der kleine Rabe: Alles meins!",** (ab 4 J.), *Nöttingen, Löwensaal*
15.00 **„Bernstein, das Gold der Meere",** Kinderkurs mit Victoria Singler, (6-7 J.), Anmeldung erforderlich unter Telefon 0721/175-2111, *Naturkunemuseum*
16.00 **„Die Mittwochsmaler",** Bilder betrachten, malen, werken und anschließend mit Ton gestalten, (ab 5 J.), Anmeldung: 0721/926-3370, *Staatliche Kunsthalle*
16.00 **„Lies mir doch was vor!",** Vorlesenachmittag, (ab 3 J.), *Kinder- und Jugendbibliothek, Prinz-Max-Palais, Karlstr. 10*
19.30 **„Suchtgefühle",** Tanztheater für Jugendliche, Badische Landesbühne, Premiere, *Bruchsal, Theater Treppab, Am Alten Schloss 6*

MONATSTREFFEN/STAMMTISCHE

19.30 **Konversationsabend,** Deutsch-französischer Freundeskreis, *Schlosshotel, Bahnhofplatz 2*

DIES & DAS

9.30 **Elterncafé: Besuch einer Ärztin des Gesundheitsamtes,** für Eltern mit Kindern, (bis 3 J.), *Hardtwaldzentrum, Kanalweg 40/42*

DO 28.3.

KABARETT/COMEDY/KLEINKUNST

20.00 **Bülent Ceylan,** „Lassmalache", *Schwarzwaldhalle*

VERANSTALTUNGSKALENDER

20.00 **NightWash live,** mit Robert Alan, Nico Stank und Thorsten Bär, Moderation: David Werker, *Ettlingen, Stadthalle*

KONZERTE

20.00 **Thomas Godoj,** „13 Pfeile" – die Tour zum aktuellen neuen Album, *Kulturhalle Remchingen, Hauptstr. 115*
20.00 **Landespolizeiorchester Rheinland-Pfalz,** Benefizkonzert, *Kirchheimbolanden, Stadthalle*
20.30 **Jamaram,** Münchner Reggae-, Dancehall-, Ska-Formation, *Jubez*
21.00 **Sad,** Metallica Tribute, *Substage*

CLUBS/PARTIES/TANZ

18.00 **Afterwork – Early Dancing,** Party-Mix aus den letzten 3 Jahrzehnten, Eintritt frei, *Die Stadtmitte*

THEATER

10.00 **„Robinson & Crusoe",** nach dem Stück von Nino d'Introna und Giacomo Ravicchio, *Theater Baden-Baden, Goetheplatz*
19.00 **„Die Känguru-Chroniken",** *marotte*
19.30 **„Anna Bolena",** Tragedia lirica von Gaetano Donizetti, Einführung um 19 Uhr, *Badisches Staatstheater, Großes Haus*
19.30 **„Suchtgefühle",** Tanztheater für Jugendliche, Badische Landesbühne, *Bruchsal, Theater Treppab, Am Alten Schloss 6*
19.30 **„Die Glasmenagerie",** von Tennessee Williams, Badische Landesbühne, *Stadttheater Bruchsal, Hexagon*
20.00 **„Am Königsweg",** von Elfriede Jelinek, Einführung um 19.30 Uhr, *Badisches Staatstheater, Kleines Haus*
20.00 **„Glorious!",** Komödie über die „schlimmste Sängerin" der Welt, *K2, Kreuzstr. 29*
20.00 **„Nur drei Worte",** Komödie von Joanna Murray-Smith, *Theater Baden-Baden, Goetheplatz*
20.15 **„Ludwig fun!",** musikalische Komödie von Michael Postweiler, *Das Sandkorn, Fabrik*

MUSEEN

12.15 **„Paris, Paris! Karlsruher Künstler an der Seine 1850-1930",** Kurzführung durch die Ausstellung mit Simone Maria Dietz, *Städt. Galerie*
15.30 **„Wenn der weiße Flieder wieder blüht…",** Gesangs(ver)führung mit Elke Jäger-Biber, *Deutsches Musikautomaten-Museum, Schloss Bruchsal*

Ab heute im Kino — Filmstarts

Dumbo
Familie, Abenteuer, Regie: Tim Burton.
In der Manege macht dem Zirkusstar Holt Farrier (Colin Farrell) keiner so schnell etwas vor – doch dann kam der Krieg und plötzlich war nichts mehr, wie es einmal war. Nach seiner Heimkehr findet er dennoch zurück zu seinen Wurzeln, als ihn der Zirkusdirektor Max Medici (Danny DeVito) einstellt, um sich um einen kleinen Elefanten namens Dumbo zu kümmern.

Ein Gauner und Gentleman
Drama, Biografie, Komödie, Regie: David Lowery.
Den Großteil seines Lebens verbrachte Forrest Tucker (Robert Redford) hinter Schloss und Riegel. Weil er aber nicht bloß einer der besten Bankräuber ist, sondern gleichzeitig auch ein wahres Genie, wenn es um Gefängnisausbrüche geht, genießt der Berufsganove auch immer wieder die selbstgewonnene Freiheit.

Captive State
Sci-Fi, Thriller, Regie: Rupert Wyatt.
Zehn Jahre sind vergangen, seit außerirdische Invasoren die Erde besetzten. Grund zur Sorge ist das, oberflächlich betrachtet, allerdings nicht. Immerhin existieren keine Verbrechen mehr, Armut gehört der Vergangenheit an und selbst die Arbeitslosigkeit befindet sich an einem historischen Tief. Seit dem Besuch aus einer anderen Galaxie leben die Menschen in einer scheinbar perfekten Welt, die die jedoch eine Kehrseite hat: Denn für alle Veränderungen, die ihr Leben auf den ersten Blick besser gemacht haben, zahlen die Erdbewohner einen hohen Preis. Sie werden erbarmungslos kontrolliert, sodass ihnen keine andere Wahl bleibt, als zu kollaborieren.

16.30 **„Mykene – Die sagenhafte Welt des Agamemnon",** Führung durch die Ausstellung, *Badisches Landesmuseum*
17.00 **„Karlsruhe und Elsass-Lothringen seit 1871",** Führung durch die Ausstellung mit Judith Göhre, *Stadtmuseum im Prinz-Max-Palais, Karlstr. 10*

VORTRÄGE/LESUNGEN

9.30 **„Mykene. Die sagenhafte Welt des Agamemnon",** Dr. Katarina Horst, Anmeldung unter 07243/9390499, *Ettlingen, Pfarrzentrum Herz-Jesu, Augustin-Kast-Str. 6*
17.00 **„Depression im Alter",** Prof.Dr. Berner, *Stadtbibliothek im Neuen Ständehaus, Ständehausstr. 2*
18.00 **„Von der Dobrudscha nach Baden: Das römische Siegesdenkmal von Adamklissi",** Dr. Polly Lohmann, *Badisches Landesmuseum*

KINDER

10.00 **„Piggeldy & Frederick",** (ab 5 J.), *marotte*
10.00 **„Robinson & Crusoe",** nach dem Stück von Nino d'Introna und Giacomo Ravicchio, (ab 11 J.), *Theater Baden-Baden, Goetheplatz*
13.00 **„Sing mit!",** 7. Karlsruher Kinderchorwettbewerb für Grundschulen, *Hochschule für Musik, Am Schloss Gottesaue 7*
14.30 **„Fühlen",** Experimente für Kinder, (5-7 J.), Anmeldung: 0721/175-2111, *Naturkundemuseum*
15.00 **„Wer reist mit mir durchs Märchenland?",** „Frederick", anschließend Malen, (ab 5 J.), Anmeldung erforderlich unter Telefon 0721/133-4262, *Kinder- und Jugendbibliothek, Prinz-Max-Palais, Karlstr. 10*
15.30 **„Fühlen",** Experimente für Kinder, (5-7 J.), Anmeldung: 0721/175-2111, *Naturkundemuseum*
16.00 **„Offenes Atelier für junge Meister",** (ab 5 J.), Anmeldung: 0721/926-3370, *Staatliche Kunsthalle*
19.30 **„Suchtgefühle",** Tanztheater für Jugendliche, Badische Landesbühne, *Bruchsal, Theater Treppab, Am Alten Schloss 6*

SENIOREN

9.30 **„Mykene. Die sagenhafte Welt des Agamemnon",** Dr. Katarina Horst, Anmeldung unter 07243/9390499, *Ettlingen, Pfarrzentrum Herz-Jesu, Augustin-Kast-Str. 6*
17.00 **„Depression im Alter",** Prof.Dr. Berner, *Stadtbibliothek im Neuen Ständehaus, Ständehausstr. 2*

GASTRONOMIE

18.00 **Pub Quiz,** mit Charlotte, *Scruffy's Irish Pub, Karlstr. 4*

DIES & DAS

14.00 **Spaziergang von Forchheim nach Rappenwört,** Gehzeit: 1,5 Std., Die Naturfreunde, Ortsgruppe Karlsruhe, *TP: Bushaltestellen Entenfang*

FR 29.3.

SHOW/UNTERHALTUNG

19.00 **„Magic Night",** Dinnerabend mit Star-Zauberer Charlie Martin, Informationen und Buchung: www.worldofdinner.de/magic-night, *Schlosshotel, Bahnhofplatz 2*

KABARETT/COMEDY/KLEINKUNST

20.00 **Eure Mütter,** „Das fette Stück fliegt wie 'ne Eins!", *Tollhaus*
20.00 **Martin Frank,** „Es kommt wie's kommt!", *klag Kleinkunstbühne, Gaggenau, Luisenstr. 17*
20.00 **Till Reiners,** „Auktion Mensch", *Tollhaus*
20.15 **Volker Diefes,** „Ein Bauch ist schon mal ein Ansatz!", Kabarett gegen Abnehmwahn und Diätenerhöhung – Update 2017, *Orgelfabrik*
20.30 **Alain Frei,** „Mach dich frei!", Rebell Comedy Solo, *Jubez*

■ **Tina T. Cover No1: „Simply the best"** Seit vielen Jahrzehnten schafft es Tina Turner, mit ihren unzähligen Welthits Hallen und Stadien zu füllen, auf ihren Konzerten Jung und Alt von den Stühlen zu reisen und wie keine andere das Publikum zu begeistern. Tina T. Cover No1 hat es sich zur Aufgabe gemacht, das unerreichbare Original samt Band in ihren Live Auftritten so authentisch wie nur irgend möglich zu repräsentieren. Erleben Sie eine 120- minütige Bühnenshow ausschließlich mit Welthits des Superstars Tina Turner aus den Sechzigern wie „Proud Mary", „River deep", „Nutbush City Limits" bis hin zu den Charterfolgen aus den Achtzigern wie „Private Dancer", „We don't need another hero" und natürlich der Superhit „Simply the best". Tolle, gefühlvolle Pop-Balladen und straighter Rocksound, der in die Beine geht und das Publikum mitreißt. Dieser Sound bindet Generationen! Ein Mega-Event mit Rock 'n' Roll aus den Achtzigern für jede Altersklasse. Ob im heimischen Karlsruhe oder im hohen Norden: Der Funke zum Publikum zündet einfach überall. Ein Phänomen, das sich nicht alleine mit dem Erfolg der Tina Turner-Songs erklären lässt. Hauptdarstellerin und Sängerin Barby, mit ihrer Performance und rauchzarter Powerstimme, sorgt dafür, dass eine authentische Gänsehaut-Stimmung entsteht und dass man sich unwillkürlich in eines der unvergessenen Konzertereignisse des Originals zurückversetzt fühlt. Barbara Lynette Heß, genannt Barby, wurde bereits mit jungen Jahren von der Band „Silhouette", einer der bekanntesten Bands auf den Philippinen, als Solointerpretin entdeckt und engagiert. Mit ihr tourte sie durch die bekanntesten Clubs Manilas und quer über alle Inseln der Philippinen. Weitere Etappen Ihrer Gesangskarriere waren die „Music Nut's" sowie „Dr. Beat", eine der meist gebuchten TOP 40 Band Süddeutschlands. Daneben hat Barby etliche CD- bzw. Plattenproduktionen als Background- sowie Solointerpretin mit bekannten Studio- und Live-Musikern, wie Jennifer Batten, der Sologitarristin von Michael Jackson, eingesungen. Für den Groove und Sound zuständig ist die insgesamt 11-köpfige Band mit 8 zum Teil professionellen Musikern sowie 3 Backgroundsängerinnen, allesamt mit langjähriger Bühnenerfahrung und aus dem Großraum Karlsruhe. Damit die Bühnenshow auch visuell dem Original authentisch nahe kommt, runden 3 professionelle Power-Tänzerinnen mit ihrer Choreographie das Bühnenbild ab.
Karten gibt es in der Touristik Bad Herrenalb, Telefon (0 70 83) 5005-55 und www.reservix.de
Weitere Infos www.badherrenalb.de
Am Samstag, 30. März um 20 Uhr im Kurhaus Bad Herrenalb.

■ **31. Gernsbacher Puppentheaterwoche vom 6.-13. April 2019**
Die Papiermacherstadt atmet derzeit wieder eine ganz besondere, vorfreudige Atmosphäre. Die alljährliche Puppentheaterwoche, ein Höhepunkt im Kulturkalender von Gernsbach, steht bevor. Zwei Wochen vor Ostern öffnet sich am 6. April für eine Woche lang der Vorhang für „großes Theater auf kleinen Bühnen" mit einem reichhaltigen Programm für ein generationenübergreifendes Publikum. Los geht es am Samstag, 6. April um 20 Uhr mit dem Stück „Die Vermessung der Welt", gespielt vom Theater Korona aus Leipzig. Frei nach Daniel Kehlmanns Forscher-Roman erzählt das Theaterstück im raffinierten Spiel mit Fakten und Fiktionen das bewegte Leben der beiden Wissenschaftler Alexander von Humboldt und Carl Friedrich Gauß. Am Dienstag, 9. April, können Besucher die Faustische Odyssee einmal anders erleben. In der fantasievollen Inszenierung des Stückes „Faust", gespielt vom Hohenloher Figurentheater, entführen handgefertigte Stabpuppen in die mittelalterliche Gedankenwelt mit ihren Vorstellungen von Gut und Böse, von Teufelsbund und Höllenfahrt. Am Donnerstag, 11. April, wird es humorvoll. Im Stück „Sommernachtstraum oder Wer ist hier der Esel" vom Theater „die exen" wird das Shakespearesche Stück komprimiert, mit Humor und Tiefgang dargestellt. Den Abschluss der 31. Gernsbacher Puppentheaterwoche bildet das Stück „Vier Millionäre – Die Berliner Stadtmusikanten III". Auch der dritte Teil des Berliner Roadmovies, gespielt vom Theater Zitadelle, verspricht einen kurzweiligen Abend mit noch mehr skurrilen Tieren, trockenem Humor und Wortwitz. Der Zuschauer darf gespannt sein, welche Abenteuer die Protagonisten dieses Mal erwarten. Dies sind nur vier der Stücke, die Bühnen aus ganz Deutschland und dem benachbarten Ausland in insgesamt 22 Vorstellungen präsentieren. Tickets erhalten Sie beim Kulturamt der Stadt Gernsbach sowie auch deutschlandweit im Vorverkaufsstellennetz von ReserviX oder bequem online unter www.reservix.de oder www.gernsbach.de. Sie können Ihre Tickets nach Hause bestellen oder bei Bedarf sogar bequem sofort mit der print@home-Funktion ausdrucken. Sie wollen kommen? Gerne! Weitere Infos, Gruppenvorstellungen, das Programmheft und die Eintrittskarten gibt es beim
Kulturamt Gernsbach
Igelbachstraße 11
76593 Gernsbach
Telefon (0 72 24) 644-44
Telefax 07224 644-64
E-Mail: kulturamt@gernsbach.de.
Das Programm steht auch zum Herunterladen im Internet bereit unter www.gernsbach.de/puppentheaterwoche

VERANSTALTUNGSKALENDER

FR 29.3.

KABARETT/COMEDY/KLEINKUNST
20.30 **Alte Mädchen,** Popkabarett von Anna Bolk, *Rantastic Kleinkunstbühne, Baden-Baden, Aschmattstr. 2*

KONZERTE
12.15 **Aleksandra Manic (Violine),** Werke von der Klassik bis zur Moderne, *Kleine Kirche, Kaiserstr. 131*
19.00 **Bradley Palermo & Tim Holehouse,** Folk Rock, *Scruffy's Irish Pub, Karlstr. 4*
19.00 **Südpfälzisches Solistenensemble,** Musik von Bach und Händel, Leitung: Heidrun Paulus, *Kulturzentrum Hagenbach, Am Stadtrand 1 a*
20.00 **Barock,** The true Sound of AC/DC, *Festhalle Durlach*
20.00 **Fastlove,** A Tribute to George Michael, *Konzerthaus*
20.00 **Lord of the Lost,** „Thornstar"-Tour 2019, Support: Hell Boulevard, *Substage*
20.30 **Huub Dutch Duo,** *Jazz-Club Ettlingen e.V., Birdland 59, Pforzheimer Str. 25*

CLUBS/PARTIES/TANZ
23.00 **„Weekend Dreams",** mit DJ Sven Junge (Mixed Music), *Die Stadtmitte, Club*
23.00 **„Knitterfrei – Elektronisches Bügeln!",** mit DJ Fabijan's & Co. Limited und GmbHaha, *Die Stadtmitte, Saal*

THEATER
17.00 **„Switzerland",** der Fall Patricia Highsmith, von Joanna Murray-Smith, *Theater Baden-Baden, Goetheplatz*
20.00 **„Roberto Devereux",** Tragedia lirica von Gaetano Donizetti, Einführung um 19.30 Uhr. B-Premiere, *Bad. Staatstheater, Großes Haus*
20.00 **„Viel Lärm um nichts",** Komödie von William Shakespeare, Einführung um 19.30 Uhr, *Badisches Staatstheater, Kleines Haus*
20.00 **„Glorious!",** Komödie über die „schlimmste Sängerin" der Welt, *K2, Kreuzstr. 29*
20.00 **„Meine Braut, sein Vater und ich",** Komödie von Gerard Bitton, *Jakobus-Theater*
20.00 **„Django",** *marotte*
20.00 **„Nur drei Worte",** Komödie von Joanna Murray-Smith, *Theater Baden-Baden, Goetheplatz*
20.15 **„Ludwig fun!",** musikalische Komödie von Michael Postweiler, *Das Sandkorn, Fabrik*
20.15 **„Dobbelmord im Aldersheiml",** kriminalistisches Lustspiel von Jürgen Hörner, *Badisch Bühn*

MUSEEN
16.00 **„Von Zuckerhüten und gesalzenen Heringen: Ein Streifzug durch den Historischen Kolonialwarenlade",** Führung mit Eva Unterburg, *Badisches Landesmuseum*
16.00 **„Paris, Paris! Karlsruher Künstler an der Seine 1850-1930",** Führung durch die Ausstellung mit Dr. Martina Wehlte, *Städtische Galerie*

VORTRÄGE/LESUNGEN
18.00 **„Wie schreibt man einen Krimi?",** Friedrich Dönhoff und Christian Schünemann im Gespräch, *Eventraum der Kombilösung in der U-Strab-Haltestelle Marktplatz*
19.00 **„Wie Pflanzengifte die Koevolution von Insekten und Pflanzen vermitteln",** Dr. Georg Petschenka, *Naturkundemuseum*
20.00 **„Gleißender Tod",** Wolfgang Burger und Hilde Artmeier präsentieren ihren ersten gemeinsamen Thriller, Anmeldung: 07243/101-207, *Stadtbibliothek Ettlingen, Obere Zwingergasse 12*

KINDER
11.00 **„Fliegen lernen",** Theater für die Allerkleinsten von Stefanie Heiner, Uraufführung, (ab 2 J.), *Insel*
15.30 **„Auen-Zwerge",** Spiel und Spaß im Rheinauenwald, (4-6 J.), Anmeldung: 0721/950-470, *Naturschutzzentrum, Hermann-Schneider-Allee 47*
16.15 **„The Way Back Home",** Stories auf Englisch, Anmeldung: 0721/72752, (ab 6 J.), *Amerikanische Bibliothek, Kanalweg 52*
16.15 **„Teen Time",** Anmeldung: 0721/72752, *Amerikanische Bibliothek, Kanalweg 52*

SENIOREN
10.00 **„Bewegte Apotheke",** begleiteter Spaziergang mit aktivierenden Übungen, Infos: 07243/101-292, *TP: Ettlingen, Schloss-Apotheke, Marktstr. 8*

MESSEN/MÄRKTE
15.00 **Weinmarkt,** kostenlose Weinprobe und Direktverkauf der Winzergenossenschaften, *Cleebourg/Elsass, Cave Vinicole de Cleebourg, Route du Vin*

GASTRONOMIE
19.00 **„Magic Night",** Dinnerabend mit Star-Zauberer Charlie Martin, Informationen und Buchung: www.worldofdinner.de/magic-night, *Schlosshotel, Bahnhofplatz 2*

DIES & DAS
18.00 **Eröffnung der 10. Karlsruher Krimitage,** *Eventraum der Kombilösung in der U-Strab-Haltestelle Marktplatz*
19.00 **„Dignitas",** Meditation, *Internationales Begegnungszentrum, Kaiserallee 12 d*
19.30 **„Die weiße Frau vom Turmberg",** Kostümführung, Anmeldung: 0721/9483404, *TP: Marktplatz Durlach*

SA 30.3.

SHOW/UNTERHALTUNG
20.00 **Tina T. Cover No1,** „Simply the best ", *Bad Herrenalb, Kurhaus*

KABARETT/COMEDY/KLEINKUNST
20.00 **Eure Mütter,** „Ich find ja die Alten geil – der heiße Scheiß aus den Jahren 1999 bis 2010", *Tollhaus*
20.15 **Die Spiegelfechter – Ole Hoffmann,** „Blank wienern", am Piano: Rainer Granzin, *Orgelfabrik*

KONZERTE
16.00 **SPH Bandcontest,** Vorrunde, *Die Stadtmitte*
19.00 **Junge Philharmonie Karlsruhe,** Jubiläumskonzert, *Lutherkirche, Durlacher Allee 23*
19.00 **Three for Silver,** Tom Waitsy Rock, *Scruffy's Irish Pub, Karlstr. 4*
19.00 **Vokalgruppe Neureut,** „Wonderful World", *Lammsaal Neureut, Neureuter Haupstr. 145*
19.30 **Kammersänger Klaus Schneider,** „Die schöne Müllerin", Liederabend, *Badisches Staatstheater, Kleines Haus*
20.00 **Barock,** The true Sound of AC/DC, *Festhalle Durlach*
20.00 **Moritz & The Horny Horns,** Big Band Sounds à la Blood, Sweat and Tears, *Jubez*
20.00 **Festival gegen Rassismus,** mit Tarot, Attic Stories und Woomera, *Substage, Café*
20.00 **Tina T. Cover No1,** „Simply the best ", *Bad Herrenalb, Kurhaus*
20.00 **„Lieder hoch drei",** Liedermacherabend mit Katja Harbers, Markus Munzer–Dorn und René Jost, *Kulturhaus Mikado, Kanalweg 52*

CLUBS/PARTIES/TANZ
21.00 **Die große Ü40 Party,** präsentiert von SWR3, *Substage*
21.45 **Tanzbar,** mit DJ Ralf & DJ Faris, *Jubez*
23.00 **„Weekend Vibez",** mit Beat Kidz (die feinsten Hits aus allen Musikrichtungen), *Die Stadtmitte, Club*
23.30 **„PlusMinus",** Vol. 4, *Die Stadtmitte, Saal*

VERANSTALTUNGSKALENDER

THEATER

16.00 **„We don't break the rules!“,** eine Stückentwicklung der Starter zu Regeln, Pflichten, Freiheiten und Verboten, Badische Landesbühne, *Bruchsal, Theater Treppab, Am Alten Schloss 6*

19.30 **„Ein Sommernachtstraum“,** Ballett von Youri Vámos nach William Shakespeare, Einführung um 19 Uhr, *Bad. Staatstheater, Großes Haus*

19.30 **„How to date a Feminist“,** Komödie von Samantha Ellis, *Badisches Staatstheater, Studio*

20.00 **„Glorious!“,** Komödie über die „schlimmste Sängerin“ der Welt, *K2, Kreuzstr. 29*

20.00 **„Meine Braut, sein Vater und ich“,** Komödie von Gerard Bitton, *Jakobus-Theater*

20.00 **„Adams Äpfel“,** *marotte*

20.00 **„Willkommen in deinem Leben“,** Schauspiel von Michael McKeever, *Kleine Bühne Ettlingen e.V., Schleinkofer-/Ecke Goethestraße*

20.00 **„Der Tag, an dem der Papst gekidnappt wurde“,** Komödie von Joao Bethencourt, *Ötigheim, Kleine Bühne, Kirchstr. 5*

20.00 **„Das Spiel von Liebe und Zufall“,** von Pierre Carlet de Marivaux, *Theater Baden-Baden, Goetheplatz*

20.15 **„Ludwig fun!“,** musikalische Komödie von Michael Postweiler, *Das Sandkorn, Fabrik*

20.15 **„Dobbelmord im Aldersheiml“,** kriminalistisches Lustspiel von Jürgen Hörner, *Badisch Bühn*

MUSEEN

15.00 **„Mykene – Die sagenhafte Welt des Agamemnon“,** Führung durch die Ausstellung, *Badisches Landesmuseum*

15.00 **„Bienen starten in das Frühjahr“,** Sonderführung mit Imker Peter Stieber, *Schloss Bruchsal*

VORTRÄGE/LESUNGEN

14.30 **„Frauen finden ihre Frühlingsfarben“,** Talk im Modehaus, Moderation: Joachim Faber, *Modehaus Carl Schöpf, Am Marktplatz*

14.30 **„Still und starr ruht der See“,** Literaturwanderung im Rahmen der 10. Karlsruher Krimitage, *Fischerheim Grötzingen, Im Stalbühl 1*

15.00 **Autorenlesung mit Angela Eßer,** 10. Karlsruher Krimitage, *Kaffeehaus Schmidt, Kaiserallee 69*

18.00 **„Wenn Kinder töten. Wahre Verbrechen“,** Autorenlesung mit Stepahn Harbort, 10. Karlsruher Krimitage, *Städtisches Klinikum, Haus D-Hörsaal, Moltkestr. 90*

19.30 **„Wütende Wölfe“,** Autorenlesung mit Michaela May und Nicola Förg, 10. Karlsruher Krimitage, *Kammertheater*

SPORT

Hyrox Karlsruhe 2019, Fitness-Competition für Jedermann, *dm-arena*

KINDER

10.30 **Englisch-deutsche Vorlesestunde,** mit Stefanie und Andrew Haynes, (ab 4 J.), *Stadtbibliothek Ettlingen, Obere Zwingergasse 12*

13.00 **Open Space,** in der Ausstellung „Bilder Bücher Bohnenranken – sagenhaften Geschichten auf der Spur“, Malen und andere kreative Ideen, *Staatliche Kunsthalle*

16.00 **„Der kleine Eisbär“,** (ab 3 J.), *marotte*

16.00 **„We don't break the rules!“,** eine Stückentwicklung der Starter zu Regeln, Pflichten, Freiheiten und Verboten, Badische Landesbühne, *Bruchsal, Theater Treppab, Am Alten Schloss 6*

20.00 **„Die drei Räuber“,** Puppenspiel nach der Geschichte von Tomi Ungerer, *Ötigheim, Kleine Bühne, Kirchstr. 5*

MESSEN/MÄRKTE

10.00 **Book & Bake Sale,** englischsprachige Bücher und DVDs,, *Amerikanische Bibliothek, Kanalweg 52*

10.00 **Weinmarkt,** kostenlose Weinprobe und Direktverkauf der Winzergenossenschaften, *Cleebourg/Elsass, Cave Vinicole de Cleebourg, Route du Vin*

13.00 **Ostermarkt,** Kunsthandwerkermarkt für Hobby-Handwerker, Hobby-Künstler und Bastler, *Kulturhalle Remchingen, Hauptstr. 115*

DIES & DAS

9.30 **„Stammtischkämpfer*innen-Ausbildung“,** Argumentationstrainig gegen rechte Positionen, Anmeldung: info@ka-gegen-rechts.de, *Jubez*

10.00 **„Wer hat denn hier gewohnt?“,** Kostümführung mit dem Waschweib Mimi, Anmeldung: 0160/96771924, *TP: Rathaus am Marktplatz*

SO 31.3.

KABARETT/COMEDY/KLEINKUNST

18.00 **„Musikgeschichten“,** Musik-Comedy-Show, *Schlachthofgaststätte, Durlacher Allee 64*

KONZERTE

11.00 **Reindeers,** Rock 'n' Roll der 50er, *Ettlingen, Vogel Hausbräu, Rheinstr. 4*

11.00 **6. Sinfoniekonzert,** Werke von Liszt, Keuris und Strauss, Einführung um 10.15 Uhr, *Badisches Staatstheater, Großes Haus*

17.00 **Neva Ensemble,** klassische türkische Musik unter dem Titel „Frühlingsgeflüster“, *Jubez*

17.00 **Vincent Thévenaz (Orgel),** Werke von Bach, Böhm, Mendelssohn, Schumann, Piazolla und Duruflé, *Eppingen, Stadtkirche „Unserer lieben Frau“, Kirchgasse 10*

18.00 **Kammerphilharmonie Karlsruhe und Durlacher Kantorei,** Dvorák: „Stabat Mater“, Leitung: Johannes Blomenkamp, *Evang. Stadtkirche Durlach, Am Zwinger 5*

18.00 **Yoerae Kim (Violine) und Hyunhee Hwang (Klavier),** Werke von Bach, Ysaÿe, Paganini, Mendelssohn Bartholdy und Grieg, *Wohnstift Rüppurr, Erlenweg 2*

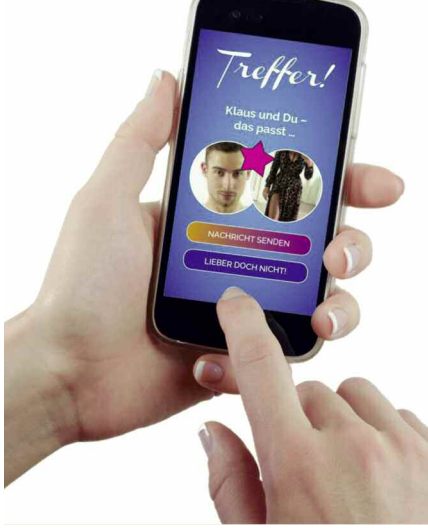

■ Tinder – das Musical“

Traum_Klaus_42 sitzt auf einer Forschungsstation in der Arktis, die nächste Frau, die ihn treffen möchte, ist 578 km entfernt. Sie verabreden sich lose, er weiß nicht, wann er weg kommt, bis dahin zwitschern Emojis durch die Stratosphäre.

Camilla sitzt in einem Café, Tinder zeigt ihr 827 Treffer in einem Umkreis von zwölf Metern an, sie guckt sich um und kann sich mit keinem dieser Männer einen gemeinsamen Kaffee vorstellen. Also bestellt sie sich einen Single Malt auf Eis.

Im gleichen Café sitzt Sabine. Sie trifft auf Tinder die Liebe ihres Lebens, nur einen Meter fünfzig entfernt, Rainer, den sie vor zwanzig Jahren geheiratet hat.

Und hoch oben, über all den sich „wegswipenden“, den „raus oder in ihr Leben“ wischenden, auf Matchjagd surfenden Tinder-Nutzern, fliegen Tasja und Eric gemeinsam in ihren ersten gemeinsamen Urlaub, ganz real, mit echter Sonne, echtem Sand und echter Liebe... und alles nur, weil Eric sich vertippt hat.

Der Mensch, ständig ist er auf der Suche: nach seinen Autoschlüsseln, dem Traumjob, einer neuen Wohnung. Vor allem aber nach der großen Liebe. Nie gab es so viele Singles wie heute, jeder fünfte Deutsche lebt allein. Laut einer Studie des Hamburger Analyse-Instituts Nielsen nutzen inzwischen die Hälfte der Singles Flirt Portale wie Tinder – achtmal so viele wie vor zehn Jahren. Wie es sich mit der Liebe verhält, wenn sie von der virtuellen in die reale Welt übergehen soll, besingen die sechs Figuren mal rockig mal gefühlvoll in dieser von Kammertheater Intendanten Ingmar Otto eigens für die Bühne des Kammertheaters geschriebenen Musical Komödie.

Premiere ist am Freitag, 5. April um 19.30 Uhr im Kammertheater.

■ **„Afrika! Afrika!“** Publikum und Presse zeigten sich gleichermaßen begeistert von der Neuinszenierung dieser Erfolgsshow vom Kontinent des Staunens. Die Leitung der vom österreichischen Aktionskünstler André Heller erschaffenen „Extravaganz“ hat dessen langjähriger Choreograf, Weggefährte und Freund Georges Momboye übernommen und genial weiterentwickelt. So darf sich das Publikum beispielsweise auf die Premiere sogenannter „Ikarischer Spiele“ bei „Afrika! Afrika!“ freuen, bei denen ein Artist von einem Partner spektakulär mit den Füßen durch die Luft gewirbelt wird. Auch der Banquin-Act – neun Männer, die ihre starken Arme als Trampoline nutzen – ist erstmals in der Show zu sehen, genauso wie die Stuhlpyramide und die atemberaubende Nummer mit sieben Artisten auf dem „Koreanischen Schleuderbrett“. Unter den rund 70 Künstlerinnen und Künstlern sind auch alte Bekannte, wie die Menschenpyramiden und Stangenakrobaten aus Tansania oder die afro-amerikanischen SlamDunk-Basketballer aus den USA, die ihre neugestalteten Showacts präsentieren. Für die neue Show steuert Michael Curry eine weitere Premiere bei: den Auftritt eines lebensechten und lebensgroßen, afrikanischen Elefanten, genannt „Dumbo“, der von mehreren Artisten bewegt wird. Tänzerisch führt die Show vom traditionellen Tanoura-Tanz aus Ägypten über die westafrikanischen Tänze der Elfenbeinküste und aus dem Senegal bis zum südafrikanischen „Gumboot-Dance“ sowie zu den afro-amerikanischen Weiterentwicklungen und Re-Imports von Break- und Street-Dance. Die wilden und gestenreichen Tänze aus dem westafrikanischen Senegal treffen dabei auf die schnellen Füße der südlich des Senegal gelegenen Elfenbeinküste. „Afrika! Afrika!“-Bandleader Francky Moulet hat für die neue Tournee ein Ensemble von Weltklasse-Musikern zur rhythmisch-emotionalen Live-Untermalung der Show zusammengestellt. Für „Afrika! Afrika!“ zeigt Moulet erneut seine musikalische Vielfalt mit afrikanischen Klängen und verschiedenen afrikanisch-inspirierten Musikstilen von Jazz über Reggae bis Pop und Rock.
„Afrika! Afrika!“ zeigt auch in 2019 die künstlerische Gegenwart genauso wie das traditionsreiche Erbe vom „Kontinent des Staunens“ – von Äthiopien bis zur Elfenbeinküste, von Marokko bis Südafrika sowie deren Weiterentwicklung von Afro-Amerikanern und Afro-Europäern in der „Diaspora“. Und ein Versprechen von André Heller haben die neuen Macher auf jeden Fall auch dieses Mal eingelöst: „Die Show schafft es verlässlich, den Zuschauern ein frohes Herz zu schenken.“
Am Sonntag, 14. April um 18.30 Uhr in der Schwarzwaldhalle.

VERANSTALTUNGSKALENDER

SO 31.3.

KONZERTE

18.00 **Vokalgruppe Neureut,** „Wonderful World“, *Lammsaal Neureut, Neureuter Hauptstr. 145*
18.00 **„Junge Stars der Klassik“,** Klavierreihe, *Kirchheimbolanden, Stadthalle*
19.00 **Alison Browner (Mezzosopran) und Thomas Seyboldt (Klavier),** deutsch-irischer Liederabend mit Werken von Schubert, Schumann, Mahler, Britten, Head u.a., *Ettlinger Schloss, Asamsaal*
19.00 **Kammerchor Ettlingen,** „De profundis“, Leitung: Ralf Keser, *Ettlingen, Herz-Jesu-Kirche, Augustin-Kast-Str. 6*
19.00 **Wolfgang Abendschön & Akzente,** Rock & Gospel, Gast: Direktor des ZKM Peter Weibel, *Kleine Kirche, Kaiserstr. 131*
19.00 **Jam Session,** offene Bühne mit Sessionleitung und Moderation, *Die Stadtmitte, Konzertsaal*
20.00 **Christa-Maria Stangorra (Violine) und Klassische Philharmonie Bonn,** Werke von Donizetti, Schumann und Mendelssohn, Einführung um 19.15 Uhr, *Schwarzwaldhalle*
20.00 **Joachim Kühn New Trio,** „Love & Peace“, Jazz, *Tollhaus*
20.00 **Klassische Philharmonie Bonn,** Leitung: Heribert Beissel, *Schwarzwaldhalle*

CLUBS/PARTIES/TANZ

15.00 **Tanznachmittag,** Kreistänze mit Tanzanleitung und Live-Musik, *Kulturhaus Mikado, Kanalweg 52*
18.00 **Tanzabend für alle,** Ballroom Standard und Latein, DiscoFox, Salsa, *Brauhaus 2.0, Egon Eiermann-Allee 8*

THEATER

11.00 **Sonntag vor der Premiere,** „The Broken Circle“, *Badisches Staatstheater, Studio*
11.00 **„Victoria Bond: Clara“,** Matinée zur Premiere am 14.4., *Theater Baden-Baden, Goetheplatz*
18.30 **„Glorious!“,** Komödie über die „schlimmste Sängerin“ der Welt, *K2, Kreuzstr. 29*
19.00 **„Nora, Hedda und ihre Schwestern“,** nach Henrik Ibsen, Einführung um 18.30 Uhr, *Badisches Staatstheater, Kleines Haus*
19.00 **„Willkommen in deinem Leben“,** Schauspiel von Michael McKeever, *Kleine Bühne Ettlingen e.V., Schleinkofer-/Ecke Goethestraße*
19.00 **„Der Steppenwolf“,** von Hermann Hesse, Einführung um 19.30 Uhr, *Theater Baden-Baden, Goetheplatz*

MUSEEN

11.00 **„Alles ist Ausschnitt. Matthias Mansen. Potsdamer Straße“,** Führung durch die Ausstellung gemeinsam mit dem Künstler mit Dr. Dorit Schäfer, *Staatliche Kunsthalle*
11.00 **„Mykene – Die sagenhafte Welt des Agamemnon“,** Führung durch die Ausstellung, *Badisches Landesmuseum*
11.00 **„Flusspferde am Oberrhein – wie war die Eiszeit wirklich?“,** Familienführung durch die Ausstellung mit Dipl.-Geoökol. Stefanie Monninger, *Naturkundemuseum*
11.15 **„Karl Weysser: Badische Landschaft und Architektur“,** Führung durch die Dauerausstellung zur Geschichte der Stadt Durlach mit Helene Seifert, *Pfinzgaumuseum*
14.30 **„Das sagenhafte Mykene – Von Königen und Palästen“,** Familienführung durch die Ausstellung „Mykene – Die sagenhafte Welt des Agamemnon“, *Badisches Landesmuseum*
15.00 **„Licht und Leinwand – Fotografie und Malerei im 19. Jahrhundert“,** Führung durch die Ausstellung mit Simone Maria Dietz, *Staatliche Kunsthalle*
15.00 **„Ettlingen in den Wirren der Weimarer Republik“,** Führung in der Ausstellung „Zeitenwende 1918/19 – Künstler zwischen Depression und Aufbruch“, *Museum im Ettlinger Schloss*
15.00 **„Mykene – Die sagenhafte Welt des Agamemnon“,** Führung durch die Ausstellung, *Badisches Landesmuseum*
15.00 **„Karlsruhe und Elsass-Lothringen seit 1871“,** Führung durch die Ausstellung mit Judith Göhre, *Stadtmuseum im Prinz-Max-Palais, Karlstr. 10*
15.00 **„Paris, Paris! Karlsruher Künstler an der Seine 1850-1930“,** Führung durch die Ausstellung mit Kiriakoula Damoulakis, *Städt. Galerie*
15.00 **„Rund ums Schloss“,** Sonderführung mit architektonischem Spaziergang durch die weitläufige Schlossanlage, *Schloss Bruchsal*
16.00 **„Mykene – Die sagenhafte Welt des Agamemnon“,** Führung durch die Ausstellung in griechischer Sprache mit Athanasia Aidi, *Badisches Landesmuseum*

VORTRÄGE/LESUNGEN

11.00 **„Santo Piazzese: Blaue Blumen zu Allerseelen“,** ein Palermo-Krimi, präsentiert von Monika Lustig, gelesen von André Wagner, 10. Karlsruher Krimitage, *Große Kapelle Hauptfriedhof Karlsruhe, Haid-und-Neu-Str. 33*
11.00 **„Der Karlsruhe-Tag“,** Autorenlesungen, 10. Karlsruher Krimitage, *Haus Solms, Bismarckstraße 24*
15.00 **„Akte Luftballon. Zwei Freundinnen, die Mauer, eine wahre Geschichte“,** Lesung mit Stefanie Wally, *Künstlerhaus, Am Künstlerhaus 47*
16.00 **„Himalaya – Gipfel, Götter, Glücksmomente“,** Pascal Violo, *Stephansaal, Ständehausstr. 4*
19.00 **„Cuba – Rhythmus, Rum & Revolution“,** Pascal Violo, *Stephansaal, Ständehausstr. 4*

SPORT

7.20 **Wanderung durch die Hessigheimer Felsengärten,** Gehzeit: ca. 6 Std., Schwarzwaldverein, Ortsgruppe Ettlingen, *TP: Ettlingen, Stadtbahnhof*
8.55 **Wanderung rund um Illingen,** Gehzeit: 4,5 Std., Die Naturfreunde, Ortsgruppe Karlsruhe, *TP: Hauptbahnhof, vor DB-Info*
14.00 **KSC – SV Hegnach,** Fußball-Oberliga Baden-Württemberg Damen, *Spvgg Germania Karlsruhe, An der Fasanengartenmauer*

KINDER

11.00 **„Die Olchis“,** (ab 5 J.), *marotte*
11.00 **„Flusspferde am Oberrhein – wie war die Eiszeit wirklich?“,** Familienführung durch die Ausstellung mit Dipl.-Geoökol. Stefanie Monninger, *Naturkundemuseum*
13.00 **Open Space,** in der Ausstellung „Bilder Bücher Bohnenranken – sagenhaften Geschichten auf der Spur“, Malen und andere kreative Ideen, *Staatliche Kunsthalle*
14.00 **„Fliegen lernen“,** Theater für die Allerkleinsten von Stefanie Heiner, (ab 2 J.), *Insel*
14.00 **„Wir flechten aus Weidenruten „grünende Säulen und Osternester“,** mit Juliane Eckstein, Anmeldung: 0721/950-470, *Naturschutzzentrum, Hermann-Schneider-Allee 47*
14.30 **„Das sagenhafte Mykene – Von Königen und Palästen“,** Familienführung durch die Ausstellung „Mykene – Die sagenhafte Welt des Agamemnon“, *Badisches Landesmuseum*
15.00 **„Unter dem Himmel von Paris… mit dem Skizzenblock flanieren wir durch die Strassen!“,** Kinderwerkstatt mit Silke Stimmler, *Städtische Galerie*
16.00 **„Die Olchis“,** (ab 5 J.), *marotte*
16.00 **„Fliegen lernen“,** Theater für die Allerkleinsten von Stefanie Heiner, Uraufführung, (ab 2 J.), *Insel*
20.00 **„Die drei Räuber“,** Puppenspiel nach der Geschichte von Tomi Ungerer, *Ötigheim, Kleine Bühne, Kirchstr. 5*

SENIOREN

18.00 **Yoerae Kim (Violine) und Hyunhee Hwang (Klavier),** Werke von Bach, Ysaÿe, Paganini, Mendelssohn Bartholdy und Grieg, *Wohnstift Rüppurr, Erlenweg 2*

VERANSTALTUNGSKALENDER

MESSEN/MÄRKTE

10.00 **Weinmarkt,** kostenlose Weinprobe und Direktverkauf der Winzergenossenschaften, *Cleebourg/Elsass, Cave Vinicole de Cleebourg, Route du Vin*

11.00 **Ostermarkt,** Kunsthandwerkermarkt für Hobby-Handwerker, Hobby-Künstler und Bastler, *Kulturhalle Remchingen, Hauptstr. 115*

GASTRONOMIE

10.00 **Brunchbuffet,** bis 14 Uhr, *Schlachthofgaststätte, Durlacher Allee 64*

11.00 **Schupibrunch,** Reservierungen unter: 0721/551220, *Beim Schupi*

11.00 **Familienbrunch,** *Badisch Brauhaus*

DIES & DAS

13.00 **Autosalon und verkaufsoffener Sonntag,** bis 18 Uhr, *Ettlingen, Innenstadt*

Ausstellungen

GALERIEN

bis 2.3. Galerie Knecht und Burster,
Baumeisterstraße 4
Ulrich J. Wolff:
„tin and paint“ – UnikatRadierungen

bis 2.3. Galerie Spektrum,
Gebhardstraße 19
Mari Ishikawa: „Fotografie und Schmuck“

bis 2.3. Galerie Klinger & Me,
Mariensraße 12
Mathis Bauer: „Malerei“

ab 7.3. Gallery Artpark,
Kriegsstraße 86
Young-Hak Park: „Black Garden“

bis 8.3. Galerie Clemens Thimme,
Schützenstraße 19
Georg Baselitz: „Arbeiten auf Papier“

bis 9.3. Artlet Studio,
Boeckhstraße 4
Dominik Schmitt: „Insideout“ – Malerei

bis 10.3. Künstlerhaus,
Am Künstlerhaus 47
„Doris Lasar / Stefanie Pietz“

bis 10.3. Kunstverein Wilhelmshöhe,
Ettlingen, Schöllbronner Straße 86
„Lene Markusen, Annabella Spielmann-leitner und Benjamin Köder“

bis 10.3. Gedok Künstlerinnenforum,
Markgrafenstraße 14
Babsi Daum: „Zusammenbringen“
– Druckgrafik, Buchobjekte, Installation

ab 15.3. Galerie Knecht und Burster,
Baumeisterstraße 4
Isa Dahl: „Malerei“

bis 16.3. Neue Kunst Gallery – Michael Oess,
Zirkel 32
Patrizia Casagranda: „Faded Faces“

bis 16.3. Galerie Schrade,
Zirkel 34-40
Werner Pokorny: „Skulpturen“

ab 16.3. Artlet Studio,
Boeckhstraße 4
Andrea Kraft, Philipp Timmermans, Pavel Guliaev: „Raum/Zeit“ – Malerei und Skulptur

ab 16.3. Gedok Künstlerinnenforum,
Markgrafenstraße 14
Angela Ulrich: „Die Welt kommt zu mir“
– Malerei in Bezug auf Literatur

ab 16.3. Galerie Rottloff,
Sophienstraße 105
Jakob Broder und Isaak Broder:
„Ojos und Wald“

ab 22.3. Galerie Clemens Thimme,
Schützenstraße 19
Indra: „The People of the Cloud“

ab 22.3. Galerie Schrade,
Zirkel 34-40
Bernd Zimmer: „Malerei“

ab 22.3. Galerie Klinger & Me,
Mariensraße 12
Nicole Daudert: „Malerei“

ab 23.3. Neue Kunst Gallery – Michael Oess,
Zirkel 32
Nikolai Makarov und Gerry Mayer:
„Silence is Golden“ – Malerei und Skulpturen

ab 24.3. Künstlerhaus,
Am Künstlerhaus 47
„Meine Freiheit – Deine Freiheit“
– Verkaufsausstellung zugunsten von Amnesty International

bis 13.4. Galerie Meyer Riegger,
Klauprechtstraße 22
„Armin Boehm“

bis 4.5. Galerie Burster,
Baumeisterstraße 4
Gary Schlingheider: „Blush“

MUSEEN

ab 1.3. Museum Herxheim,
Herxheim, Obere Hauptstraße 2
„Schlange – König – Heldin“ – Spiele in der Kulturgeschichte

bis 3.3. Staatliche Akademie der Bildenden Künste,
Reinhold-Frank-Straße 81-83
„Ni, Peng, Neewom“

bis 3.3. Städtische Galerie,
Hallenbau A, Lichthof 10, Lorenzstraße 2
Heinz Pelz: „Dust and Trace“

ab 9.3. Staatliche Kunsthalle Karlsruhe,
Hans-Thoma-Straße 2-6
„Licht und Leinwand“ – Fotografie und Malerei im 19. Jahrhundert

bis 10.3. Staatliche Kunsthalle Karlsruhe,
Hans-Thoma-Straße 2-6
„Bilder Bücher Bohnenranken – sagenhaften Geschichten auf der Spur“

■ **Ostern und Muttertag im Weintor** Zu Ostern und zu Muttertag beginnt im Deutschen Weintor ab 10 Uhr wieder ein ausgedehntes Brunchvergnügen im Weintorsaal – wie es sich gehört: mit einem Gläschen Weintor-Secco. Danach wartet im luftigen Ambiente des schönen Rundsaals eine breite Auswahl an Buffets: Das klassische Frühstück wechselt sich ab mit den mediterranen Vorspeisen, den deutsch-französischen Hauptgerichten, abgeschlossen von „original Pfälzer Hüftgold“.
Doch neben der Schlemmerei und dem tollen Blick in die Weinberge erwartet die Gäste ein pfiffiges Programm auf der Bühne des Weintorsaals.

Ostersonntag 21. April 10 Uhr
Fizz Fizz Jazz
Fizz Gizz Jazz besteht seit 3 Jahren und formiert sich aus Profimusikern, die sich dem Swing, Jazz, und Blues verschrieben haben und im Laufe der Zeit zu einer festen Einheit zusammenwuchsen. Die Besetzung präsentiert sich mit dem Sänger Martin Seifarth, dem Bassisten Marcello Martucci und dem Keyboarder Tobias Hofmann. Dabei können alle Musiker auf jahrelange Bühnenerfahrung mit unterschiedlichen Bands und Musikern zurückblicken.
Das Repertoire von Fizz Gizz Jazz zeichnet sich durch ein großes und vielfältiges musikalisches Spektrum aus. So gehören zum musikalischen Stil der Band die bekanntesten Jazz- und Swing-Größen wie Billy Holiday, Dean Martin, Frank Sinatra, Nat King Cole, B.B. King, Ray Charles und Louis Armstrong als auch Stars wie Stevie Wonder, Michael Bublé und Robbie Williams.

Muttertag 12. Mai 10 Uhr
Markus Bretter Band (Bild oben)
Die Singer- Songwriter Formation „Markus Tretter Band“ steht seit 2011 mit deutschsprachigen Eigenkompositionen vor ihrem Publikum. Längst regional und überregional bekannt, starteten die Musiker mit ihren ersten Auftritten in Pirmasens. Sie überzeugen mit einer sympathischen Bühnenpräsenz und mit ihren Liedern, die sich mit den Höhen und Tiefen des Lebens beschäftigen.
Das Programm besteht inzwischen ausschließlich aus eigenen Kompositionen, wobei sich Markus Tretter von Künstlern wie Silbermond, Sarah McLachlan und besonders Udo Jürgens gerne inspirieren lässt. „Seine Werke sind die Wurzeln meiner Musik“, betont der Musiker.
Er verbindet Pop mit Chanson und sorgt für eine abwechslungsreiche Mischung aus nachdenklichem Zuhören und euphorischem Mitfiebern, von gefühlvollen Balladen bis hin zu mitreißenden Popsongs.
Das Publikum, jung bis alt, ist begeistert!

■ **Kreissparkasse Ludwigsburg music open 2019** Die neunte Ausgabe der KSK music open rückt immer näher und findet 2019 erneut vor atemraubender Schlosskulisse in Ludwigsburg statt. Auch das Lineup kann sich wieder einmal sehen lassen. Am 25.7. eröffnet der erfolgreiche Solokünstler Michael Patrick Kelly (Bild oben) die Konzertreihe. Weiter geht es am 27.7. mit der bunten Party „Die 90er Live",mit Acts wie Fun Factory, 2 Unlimited, Snap!, Culture Beat, Rednex u.v.m. Als weiteres Highlight erleben Besucher dieses Jahr am 28.7. erstmals einen Festival-Tag mit mehreren Acts, wo sich unteranderem Käptn Peng & die Tentakel von Delphi als Headliner zum Besten geben.

Mit dabei ist auch das Lumpenpack, Mighty Oaks u.a. Für Gänsehautmomente sorgt Jazzgröße Gregory Porter am 30.7 und Weltstar Tom Jones (Bild Mitte) wird am 31.7. mit seinen größten Hits das Publikum verzaubern.
Tickets gibt es an allen bekannten VVK-Stellen und unter ticket.eventstifter.de.
Alle weiteren Infos unter www.ksk-music-open.de oder www.facebook.com/kskmusicopen

VERANSTALTUNGSKALENDER

Ausstellungen

MUSEEN

bis 17.3. Pfinzgaumuseum,
Karlsburg, Pfinztalstraße 9
„Durlach flimmert – Kino, Film, Vergnügen 1945-1980"

bis 17.3. Zentrum für Kunst und Medientechnologie,
Lorenzstraße 19, Lichthof 1+2
„Digital Imaginaries – Africas in Production"

bis 28.3. Zentrum für Kunst und Medientechnologie,
Lorenzstraße 19
„Writing the History of the Future. Die Sammlung des ZKM"

bis 31.3. Staatliche Kunsthalle Karlsruhe,
Hans-Thoma-Straße 2-6
„Alles ist Ausschnitt. Matthias Mansen. Potsdamer Straße"

bis 7.4. Zentrum für Kunst und Medientechnologie,
Lorenzstraße 19, Lichthof 8+9
„Open Codes – Leben in digitalen Welten"

bis 28.4. Schloss Bruchsal,
Sonderausstellungsräume
„Participate – mach Dich zum Kunstwerk"

bis 28.4. Staatliches Museum für Naturkunde,
Erbprinzenstraße 13
„Flusspferde am Oberrhein – wie war die Eiszeit wirklich?"

bis 28.4. Stadtmuseum im Prinz-Max-Palais,
Karlstraße 10
„Karlsruhe und Elsass-Lothringen seit 1871 – die wechselhafte Geschichte einer Nachbarschaft"

bis 28.4. Museum Ettlingen, Ettlingen, Schloss
„Zeitenwende 1918/19 – Künstler zwischen Depression und Aufbruch"

bis 28.4. Stadtmuseum Hornmoldhaus,
Bietigheim-Bissingen, Hauptstraße 57
„Knopf dran! – Kulturgeschichte der Knöpfe"

bis 5.5. Städtische Galerie,
Hallenbau A, Lichthof 10, Lorenzstraße 2
Andreas Arndt: „Hand in Hand"

bis 12.5. Staatliche Kunsthalle Karlsruhe,
Hans-Thoma-Straße 2-6, Orangerie
„Selbstbildnis mit Damönen" – Hofers Gemälde im Kontext

bis 2.6. Badisches Landesmuseum, Schloss
„Mykene – Die sagenhafte Welt des Agamemnon"

bis 2.6. Zentrum für Kunst und Medientechnologie,
Lorenzstraße 19, Lichthof 1+2
Dieter Jung: „Between and Beyond"

bis 2.6. Badisches Landesmuseum, Schloss
„stolen past – lost future" – „gestohlene Vergangenheit – verlorene Zukunft"

bis 2.6. Städtische Galerie,
Hallenbau A, Lichthof 10, Lorenzstraße 2
„Paris, Paris!" – Karlsruher Künstler an der Seine 1850-1930

bis 16.6. Historisches Museum der Pfalz Speyer,
Domplatz 4
„Marilyn Monroe. Die Unbekannte"

bis 16.6. Schloss Neuenbürg,
Neuenbürg
„Fantastische Welt! Eine Reise zu den Wundern unserer Erde" – Mitmach-Sonderausstellung

bis 14.7. Staatliches Museum für Naturkunde,
Erbprinzenstraße 13
„Kristallmagie – faszinierende Strukturen in dunklen Turmalinen"

bis 31.12. Zentrum für Kunst und Medientechnologie,
Lichthof 1 + 2, Lorenzstraße 19
„ZKM_Gameplay – Die Gameplattform im ZKM"

bis 1/2019 Badisches Landesmuseum,
Schloss
„Daaj – Zwischen Licht und Finsternis" – Studioausstellung in der Sammlung „WeltKultur/GlobalCulture"

bis 1/2019 Museum Ettlingen,
Ettlingen, Schloss
„Sauber? Kulturgeschichte des Badens in Ettlingen"

bis 2019 Städtische Galerie,
Hallenbau A, Lichthof 10, Lorenzstraße 2
„Mit Karl Weysser unterwegs"

find us on facebook
www.facebook.com/Treffpunkt.Khe
Gefällt mir

SONSTIGE

bis 1.3. Regierungspräsidium Karlsruhe,
Karl-Friedrich-Str. 17
„Meister in Form und Farbe"

bis 1.3. Generallandesarchiv,
Nördliche Hildapromenade 3
„mit brieff und sigel – Formen der Schriftlichkeit im Mittelalter"

bis 10.3. Naturschutzzentrum Daxlanden,
Hermann-Schneider-Allee 47
„Dachs – der bekannte Unbekannte"

ab 13.3. Naturschutzzentrum Daxlanden,
Hermann-Schneider-Allee 47
„Feldlerche und Flatter-Ulme: Arten 2019"

bis 17.3. Orgelfabrik,
Amthausstraße 17
Tamara Goehringer, Cim Jubke, Martin Ködelpeter, Annerose Müller, Lisa Schächner: „Nicht mal gut genug für Kitsch"

ab 20.3. Jubez, Am Kronenplatz
„Demokratie stärken – Rechtsextremismus bekämpfen"

ab 28.3. Orgelfabrik,
Amthausstraße 17
Soma Mizutani, Tenki Hiramatsu, Ryosuke Yamauchi: „Der horizontale Berg"

bis 30.3. Neues Ständehaus,
Ständehausstraße 2
„Politische Pionierinnen – Die ersten Frauen im badischen Landtag 1919"

bis 31.3. Zehnthaus Jockgrim,
Jockgrim, Ludwigstraße 26-28
Hilke Turre und Matthias Strugalla: „Linie als Körper" – Objekte und Zeichnungen

bis 11.4. Fraunhofer IOSB,
Fraunhoferstraße 1
Markus Breig:
„Ukraine/Usbekistan" – Fotografie

bis 26.4. Badischer Landesverein für Innere Mission,
Südendstraße 14
„FOTOspaziergänge"

STÄNDIGE AUSSTELLUNGEN

Rechtshistorisches Museum
4000 Jahre Rechtsgeschichte – von Babylon bis Karlsruhe. Führungen nur nach vorheriger Vereinbarung. Telefax 0721/29353.

Museum in der Majolika
Sammlungsausstellung: „Die Geschichte der Karlsruher Majolika-Manufaktur von 1901 bis heute".

Badisches Landesmuseum
„Antike Kulturen", „Schloss und Hof", „Markgräflich-badische Sammlungen", „Baden und Europa 1789 bis heute", „Mittelalter, Absolutismus und Aufklärung". „WeltKultur / Global Culture".

Staatliches Museum für Naturkunde
„Klima und Lebensräume".

VERANSTALTER/VERANSTALTUNGSORTE

THEATER
Badisch Bühn
Durmersheimer Straße 6, Tel. 07 21 / 55 25 00
Badisches Staatstheater
Baumeisterstraße 11, Tel. 07 21 / 93 33 33
Festspielhaus Baden-Baden
Beim Alten Bahnhof 2, Tel. 0 72 21 / 3013-101
Insel Karlstraße 49 b
Jakobus-Theater Kaiserallee 11, Tel. 07 21 / 85 42 45
Kammertheater Herrenstr. 30/32, Tel. 07 21 / 2 31 11
Kleine Bühne Ettlingen Ettlingen Schleinkofer/Ecke Goethestraße, Tel. 07243/527828
Marotte Figurentheater
Kaiserallee 11, Tel. 07 21 / 84 15 55
Orgelfabrik
Amthausstraße 17-19, Tel. 07 21 / 4 76 27 16
Sandkorn-Theater Kaiserallee 11, Tel. 07 21 / 84 89 84
„Die Käuze“
Königsberger Straße 9, Tel. 07 21 / 68 42 07
Theater „Die Spur“
Jubez, Am Kronenplatz 1, Tel. 07 21 / 86 55 44

MUSEEN
Badischer Kunstverein
Waldstraße 3, Tel. Tel. 07 21 / 2 82 26
Badisches Landesmuseum
Schloss, Tel. 07 21 / 926-6514
Museum beim Markt
Karl-Friedrich-Straße 6, Tel. 0721/926-6578
Museum in der Majolika
Ahaweg 6, Tel. 0721/926-6583
Museum Ettlingen
Schloss Ettlingen, Tel. 0 72 43 / 10 12 73
Museum für Neue Kunst
Lorenzstraße 9, Tel. 07 21 / 8100-1300
Pfinzgaumuseum
Pfinztalstraße 9, Tel. 07 21 / 133-4217
Rechtshistorisches Museum
Herrenstraße 45 a, Tel. 07 21 / 2 93 53
Staatliche Kunsthalle
Hans-Thoma-Straße 2-6, Tel. 07 21 / 926-3370
Staatliches Museum für Naturkunde
Erbprinzenstraße 13, Tel. 07 21 / 175-2111
Städtische Galerie Karlsruhe
Lorenzstraße 27, Tel. 07 21 / 133-4444
Stadtmuseum im Prinz-Max-Palais
Karlstraße 10, Tel. 07 21 / 133-4234
ZKM Lorenzstraße 19, Tel. 07 21 / 8100-0K

MUSICCLUBS
Agostea Rüppurrer Straße 1, Tel. 07 21 / 3 54 92 58
Birdland 59 Ettlingen,
Pforzheimer Straße 25, Tel. 0 72 43 / 7 79 01
Carambolage Kaiserstraße 21
Die Stadtmitte Baumeisterstraße 3
Gotec Gablonzer Straße 11
Jazz Club Ettlingen Bird Land 59, Ettlingen,
Pforzheimer Straße 25, Tel. 0 72 43 / 7 79 01
Jazz Club Karlsruhe Schlachthof, Durlacher Allee 64
Unterhaus Kaiserpassage 6
Substage Alter Schlachthof 19, Tel. 07 21 / 7 83 11 50
Schlachthof Durlacher Allee 64

KULTURZENTREN
Centre Culturel Franco-Allemand
Kaiserstraße 160-162
Internationales Begegnungszentrum
Café Globus, Kaiserallee 12 d
Jubez Durlacher Allee 64, Tel. 07 21 / 93 51 93
Künstlerhaus Am Künstlerhaus 47
Literarische Gesellschaft
Prinz-Max-Palais, Karlstraße 10
Menschenrechtszentrum Durlacher Allee 66
Musentempel Hardtstraße 37 a
Tempel/Scenario-Halle
Hardtstraße 37 a, Tel. 07 21 / 55 41 74
Tollhaus Alter Schlachthof 35, Tel. 07 21 / 96 40 50

SÄLE/HALLEN
Albert-Schweitzer-Saal Reinhold-Frank-Straße 48 a
Badnerlandhalle Rubensstraße 21
Europahalle
Hermann-Veit-Straße 7, Tel. 07 21 / 1 33 52 40
Festhalle Durlach Kanzlerstraße 13
Festsaal des Studentenhauses Adenauerring 7
Gemeindesaal der Lutherpfarrei Durlacher Allee 23
Hoepfner Schalander Haid-und-Neu-Straße 18
Joseph-Keilberth-Saal Erlenweg 2
Kolpinghaus Karlstraße 115
Kongress- und Ausstellungs GmbH
Tel. 07 21 / 3720-0
Ordensteinsaal Kaiserallee 11
Stephansaal Ständehausstraße 4
Walhalla Augartenstraße 27
Ziegler-Saal Baumeisterstraße 18

SPORTSTÄTTEN
Eichelgartenhalle Rosenweg 2
Europahalle
Hermann-Veit-Straße 7, Tel. 07 21 / 1 33 52 40
Oberwaldbad Erlenweg 2
PSK Karlsruhe Ettlinger Allee 9, Tel. 0721/887444
Sport- und Schwimmclub Karlsruhe
Am Sportpark 5, Tel. 07 21 / 9 67 22-0

ÄMTER/BEHÖRDEN/EINRICHTUNGEN
Amerikanische Bibliothek Kanalweg 52
Anne-Frank-Haus Moltkestraße 20
Badisches Konservatorium
Ordensteinsaal, Kaiserallee 11
Badische Landesbibliothek
Erbprinzenstraße 15, Tel. 07 21 / 175-2262
DGB-Haus Ettlinger Straße 3 a
Dietrich-Bonhoeffer-Haus Gartenstraße 29 a
Generallandesarchiv Nördliche Hildapromenade 2
Landesmedienzentrum Moltkestraße 64
Landgericht Hans-Thoma-Straße 7
Landratsamt Beiertheimer Allee 2
Staatliche Akademie der Bildenden Künste
Reinhold-Frank-Straße 67
Staatliche Hochschule für Musik
Schloss Gottesaue, Tel. 07 21 / 6629-253
Stadtarchiv Markgrafenstraße 29
Stadtbibliothek Ständehausstraße 2
Stadtbibliothek Ettlingen Obere Zwingergasse 12
Volkshochschule Kaiserallee 12 e
Volkshochschule Ettlingen Pforzheimer Straße 14 a

KIRCHEN
Christkönigkirche Tulpenstraße 1 a
Christus-Kathedrale/Missionswerk Karlsruhe
Keßlerstraße 2-12, Telefon 07 21 / 9 52 30-0
Christuskirche Riefstahlstraße 2
Evangelische Stadtkirche Marktplatz
Jakobuskirche Sengestraße 7
Kleine Kirche Kaiserstraße 131
Lukaskirche Hagenstraße 1
Lutherkirche Durlacher Allee 23
Stadtkirche Durlach Pfinztalstraße 31
St. Stephan Erbprinzenstraße

SONSTIGE
Akropolis Baumeisterstraße 18
A & S Bücherland Rintheimer Straße 19
Badisch Brauhaus
Stephanienstraße 38-40, Tel. 07 21 / 144-700
Brauhaus „Kühler Krug“ Wilhelm-Baur-Straße 3
Buddhistisches Zentrum Gartenstraße 52
Die Naturfreunde Tel. 07 21 / 56 31 80
Förderkreis Kultur Karlsruhe Tel. 07 21 / 3 84 87 72
Fünf Kanalweg 52
GEDOK Künstlerinnenforum Markgrafenstraße 14
Gewerbehof Steinstraße 23
Info-Center am Hauptfriedhof Haid-und-Neu-Str. 33
KSC-Clubhaus Adenauerring 17
Künstlernetzwerk-SW e.V.
Augustastraße 3, Tel. 07 21 / 81 79 29
Kuni's NANU Rheinbergstraße 21 a
Majolika Manufaktur Ahaweg 6-8
Max-Planck-Gymnasium Krokusweg 49
Meditationszentrum Dessauer Straße 1 a
Naturschutzzentrum
Hermann-Schneider-Allee 47, Tel. 07 21 / 950-470
Roncalli-Forum Karlstraße 115
Schupi Durmersheimer Straße 6
Vogel Haus Bräu Ettlingen Rheinstraße 4
Waldorfschule Königsberger Straße 35 a
Walhalla Augartenstraße 27

Vorschau April 2019

Donnerstag, 4. April 20 Uhr
Russkaja
Substage

Freitag, 5. April
Johann König
„Jubel, Trubel, Heiserkeit“
Tollhaus

Freitag, 5. April
Larry Garner & The Norman Beaker Band
Jubez

Samstag, 6. April 14 Uhr
KSC – SpVgg Unterhaching
Wildparkstadion

Samstag, 6. April 20 Uhr
Holger Mück & seine Egerländer Musikanten
Konzerthaus

Sonntag, 7. April 9 Uhr
Münzmesse Karlsruhe
Schwarzwaldhalle

Mittwoch, 10. April
Poppy Ackroyd
Jubez

Samstag, 13. April
Das Vereinsheim
Tollhaus

Sonntag, 14. April 18.30 Uhr
„Afrika! Afrika!“
Die neue Show – Tour 2019
Schwarzwaldhalle

Mittwoch, 17. April
Amanda Rheaume
Liedermacherin
Jubez

Samstag, 20. April 14 Uhr
KSC – SV Meppen
Wildparkstadion

Sonntag, 21. April 18 Uhr
Lang Lang
Baden-Baden, Festspielhaus

Mittwoch, 24. April
Akkordeonale 2019
Tollhaus

Donnerstag, 25. April 20 Uhr
„Simply The Best – Das Musical“
Konzerthaus

26. April bis 2. Mai
„Mamma Mia!“
Das Original-Musical zum Filmklassiker mit Meryl Streep
Baden-Baden, Festspielhaus

Sonntag, 28. April
„Männerabend“
von und mit Roland Baisch und Martin Luding
Tollhaus

Sonntag, 28. April 19 Uhr
„Eis am Stiel – Das Musical“
Konzerthaus

Dienstag, 30. April 19 Uhr
Soy de Cuba
Konzerthaus

Foto: djd-mk/Elasten Forschung/ZoomTeam-stock.adobe.com

Beautypflege von innen

Wenn die Natur erblüht, sollte man auch den Teint zum Stahlen bringen, denn nach dem Winter ist die Haut oft fahl und blass. Da ist gute Pflege von innen und außen gefragt. Die Kollagen-Peptide in Elasten-Trinkampullen können schon nach vier Wochen die Hautfeuchtigkeit und -elastizität deutlich erhöhen sowie Falten reduzieren. Unter www.elasten.de gibt es weitere Informationen.

Foto: djd-mk/Media Markt/Getty Images/Claudia Totir

Leichter Genuss

Leicht und dennoch sattmachend soll die Frühjahrsküche sein und dabei das Wohlbefinden unterstützen. „Eine ausgewogene Ernährung mit Gemüse, Obst und Ballaststoffen hilft dabei, fit und aktiv ins Frühjahr zu starten“, erklärt Ralf Jakumeit, Chefkoch der MediaMarkt Koch-Show. Unter www.koch-mit.de präsentiert er viele leckere und leichte Rezeptideen.

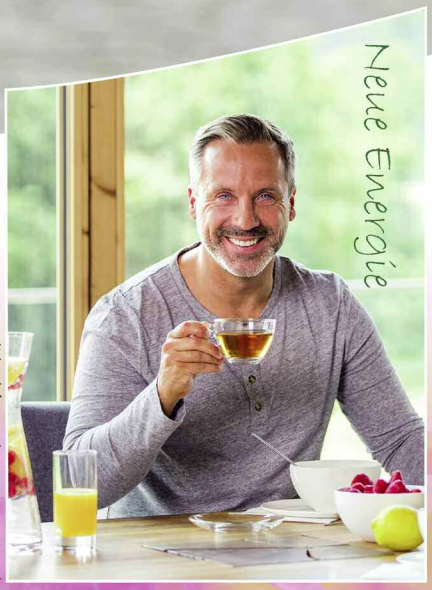

Foto: djd-mk/Jentschura International

Neue Energie

Selbst wenn es noch so verlockend ist, bei den ersten Sonnenstrahlen gleich die lange Laufrunde anzutreten - Freizeitsportler sollten es langsam angehen lassen. Basische Lebensmittel wie frisches Obst und Kräutertee bringen die nötige Energie fürs Workout: www.p-jentschura.com

Hallo Frühling!

Wir freuen uns auf die ersten Sonnenstrahlen

Yoga für Anfänger

Eine rutschfeste und nicht zu dünne Yogamatte sowie atmungsaktive Kleidung: Mehr benötigen Einsteiger für die Übungsstunde nicht. Vor und nach dem Yoga-Kurs trinkt man am besten Tee oder Wasser. Mit einer eigenen wiederbefüllbaren Trinkflasche wie „Emil die Flasche“ haben Yoga-Fans ihr Getränk immer griffbereit.

Foto: djd-mk/Emil/A. Barouski/stock.adobe.com

Basenpower

Im Frühjahr wollen viele Frauen abspecken. Doch wer abnehmen will, muss sich wohlfühlen. Dazu ist es enorm wichtig, den Säure-Basen-Haushalt nicht zu belasten. „Denn genau dies geschieht, wenn beim Abbau von Fett sogenannte Ketosäuren entstehen“, erklärt Dr. Tanja Werner, Ernährungswissenschaftlerin aus München. Unter www.basica.de gibt eine Diätbroschüre weitere Infos.

Foto: djd-mk/Basica/PantherMedia/ryanking999

Hintergrundfoto: Getty Images

Frühling 2019

Ostern
Ausflug-Tipps
Frühlingsmärkte
Wellness im Frühling
Locations

53. Schömberger Aktionstag mit verkaufsoffenem Sonntag

Mit dem 53. Schömberger Aktionstag will der Schömberger Einzelhandel am Sonntag, 7. April 2019, wieder die Leute ins Einkaufsvergnügen nach Schömberg locken. Ab 11 Uhr laden die Geschäfte der beteiligten Einzelhändler zum Einkaufsglück ein. Das reichhaltige Angebot in allen Sparten macht das Einkaufen zum wahren Erlebnis. Fachkompetente Beratung wird bei allen Geschäften großgeschrieben und hilft den „Unentschlossenen". Fürs leibliche Wohl sorgen die örtlichen Gastronomen und Vereine, deren Lokale oder Stände zum Auftanken verlorener Shoppingenergie bestens geeignet sind.

Auf einem Frühlingsmarkt auf dem Lindenplatz wird mit vielfältigen, frischen Produkten für Genüsse jeglicher Art gelockt. Es gibt Wild, Schwarzwälder Spezialitäten, Wurstwaren, Honig, Marmeladen, Fruchtaufstriche und Liköre. Imkereiprodukte, Obstbrände und Öle stehen hoch im Kurs – und natürlich viel Gutes zum Essen. Lassen Sie sich nach dem Einkaufsbummel leckere Langos schmecken oder probieren Sie Flammkuchen und Gulaschsuppe. Selbstgefertigte Deko oder Handgestricktes finden sicher auf dem Frühlingsmarkt ihre Liebhaber.

Der Schömberger Aktionstag bietet neben erstklassigen Einkaufsmöglichkeiten, aber auch ein buntes Rahmenprogramm mit einigen Überraschungen, an denen Jung und Alt ganz bestimmt ihren Spaß haben. Die Drehleiter der Feuerwehr ermöglicht einen Rundumblick über Schömberg und die Kinderschminkfee zaubert den Kindern ein farbenfrohes Motiv aufs Gesicht und bringt so die Kinderaugen zum Leuchten. Für gute Laune auf der großen Bühne in der Liebenzeller Straße sorgt der Sänger Antonio Messina und das bekannte Comedy-Duo „Dui do on de Sell" im Rahmen der Kofferversteigerung. Um 12 Uhr unterhält Magic Thomas mit seiner Zauber-Mitmachshow. Die große Glücks-Koffer-Versteigerung, deren Erlös an die Kinderklinik in Schömberg gespendet wird, findet um 14 Uhr statt. Die zehn zu versteigernden Koffer sind mit Gutscheinen für Freizeitangebote der Region und Geschäften im Ort, verschiedensten Produkten und vielem Weiteren gefüllt. „Dui do on de Sell" wird auf humorvolle Weise zusammen mit Bürgermeister Matthias Leyn und Ulrike Mayrhofer vom Einzelhandel die Kofferversteigerung moderieren. Dies garantiert eine Menge Spaß für Groß und Klein. Der Flohmarkt lädt zum Stöbern ein und in der gesperrten Hugo-Römpler-Straße lässt das große 4er-Bungee-Trampolin die Herzen höherschlagen.

Am 7. April wird also in Schömberg wieder einiges geboten und so freuen sich die Veranstalter, wenn auch der 53. Schömberger Aktionstag wieder ein voller Erfolg wird.

Weitere Informationen unter www.schoemberg.de

Der Schömberger Einzelhandel präsentiert sich wieder am 7. April 2019.

Die Nachenfahrt: Saison auf dem Altrhein beginnt ab 16. März

Es sind nur noch wenige Wochen bis zur Saisoneröffnung der Nachenfahrten in den unter Naturschutz stehenden Rheinseitenarmen. Ab Samstag, den 16. März, finden bis zum 14. Oktober öffentliche Fahrten an Sonn- und Feiertagen sowie an zusätzlichen Terminen statt. Individuelle Gruppentermine sind auf Anfrage möglich. Ein Elektroboot bietet Platz für 12 Personen.

Begleitet von sachkundigen Bootsführern bietet die Nachenfahrt viel Raum für neue Erlebnisse inmitten einer faszinierenden und unberührten Natur. Vorbei etwa an Schwänen, Fischreihern, Kormoranen und dem heimischen Eisvogel wird die Fahrt zu einem unvergesslichen Naturereignis für die ganze Familie! Es werden auch spezielle Nachenfahrten in den Sonnenaufgang bzw. -untergang, eine Vogelstimmenfahrt, Imkerfahrt sowie Nachenfahrten für (Geburtstags-)Kinder und Schulklassen angeboten.

Nachenfahrten: ein Erlebnis inmitten einer faszinierenden, unberührten Natur.

Die Besucher können sich auch auf eine spannende historische Entdeckungsreise durch die ehemalige Festungsstadt Germersheim begeben. Öffentliche Stadt- und Festungsführungen sowie individuell buchbare Führungen für Gruppen und Schulklassen sind auf Anfrage jederzeit möglich. Besonders beliebt sind etwa die unterhaltsamen Themenführungen (mit der Bauersfrau, Hebamme und dem Zollbeamten in Uniform), Kinderführungen, Laternen- und Gruselführungen, kulinarische Stadtführungen sowie gesellige Festungsweinproben.

Weitere Informationen:
Tourismus- Kultur- und Besucherzentrum
Weißenburger Tor
Paradeplatz 10
76726 Germersheim
Telefon (0 72 74) 960-301,-302, -303,
eMail: tourist-info@germersheim.eu
www.germersheim.eu

Wild- und Wanderpark Südliche Weinstrasse

Er ist ein Kleinod unter den Ausflugszielen in der Südpfalz: Vor allem Familien lieben den „Naturpark mit Herz", den Wild- und Wanderpark Südliche Weinstrasse. Der im Pfälzerwald bei Silz zwischen Bad Bergzabern und Annweiler gelegene Park hat seinen jährlich rund 100.000 Besuchern viel zu bieten: Hier sind auf 100 Hektar Wiesen und Wald, Wanderwegen und Rastplätzen 400 Tiere aus 15 europäischen Arten zu Hause. Dazu zählen Rotwild, Damwild, Wisent, Wölfe, Uhus, Mufflons, Bergziegen, Wildschweine, Minipferde, Pferde, Hasen, Schafe, Steinmarder und Frettchen.

Im Eingangsbereich tümmeln sich Ziegen und Hasen und warten darauf, gestreichelt zu werden. Mit dem Spezialfutter, das erworben werden kann, ist man vor allem bei den Ziegen sofort ein „Superkumpel". Tiere nicht nur beobachten sondern auch Kontakt zu haben: Für die kleinen Gäste ist das ein ganz besonderes Erlebnis. Auf den Rundwanderwegen hat man immer wieder „tierische Begegnungen", weniger scheues Rotwild oder Damwild kommt sehr nah und inspiziert auch mal die Taschen der Besucher.

Ein ganz besonderes Highlight ist die tägliche Wolfsfütterung um 11 Uhr (von April bis Oktober). Wölfe sind in einem abgesicherten Gehege untergebracht und können von oben gut beobachtet werden. Es ist kein leichter Spaziergang sondern eher eine einfache Wanderung durch die Silzer Tierwelt, man sollte ordentliches Schuhwerk tragen, um die Steigungen und auch Abhänge gut und sicher marschieren zu können. Immer wieder stößt man auf Lichtungen mit Tischen und Bänken, die zur Rast einladen.

Bei der Durchwanderung des Waldes, durch das Damwildgehege, geht es schon mal hoch und runter, aber die Anlage ist sehr gepflegt und die Wege sind gut zu begehen – es macht nicht nur Kindern Spaß, hier einige Stunden zu verbringen. Wenn die Frischlinge sich im Matsch suhlen und die Kitze schüchtern rüberäugen, da wird einem ganz warm ums Herz. Zu keinem Zeitpunkt hat man das Gefühl, dass diese Tiere in Gefangenschaft leben. Der „sichere" Lebensraum wurde sehr großzügig und wohl überlegt angelegt und ist der freien Natur nachempfunden. Als Abschluss empfiehlt sich eine Einkehr im Gasthaus. Außer kühlen Getränken stehen leckere Gerichte, groß und klein, warm und kalt auf der Karte. Auf dem Abenteuer-Spielplatz mit der Riesenrutsche können sich die Kinder jeden Alters herrlich austoben.

Hunde dürfen im Park nicht mitgeführt werden, auch nicht an der Leine. Boxen stehen am Eingang zur Verfügung.

Der Wild- und Wanderpark ist täglich geöffnet bis November jeweils von 9 bis ca. 18 Uhr danach ab 10 Uhr
Mehr Informationen unter www.wildpark-silz.de

A U S F L U G T I P P S

Garten- und Pflanzenmarkt in Edenkoben

Frühlingszeit ist Gartenzeit – die Saison für Gartenmärkte in der Pfalz wird am 13. und 14. April beim Garten- und Pflanzenmarkt in Edenkoben eröffnet. Die Innenstadt verwandelt sich an diesem Wochenende vom Ludwigsplatz über die Weinstraße bis zum Lederstrumpfbrunnen vor dem Kurpfalzsaal in ein blumiges Meer für alle Sinne.
Ca. 100 ausgesuchte regionale und überregionale Aussteller sind mit ihren Produkten vertreten und präsentieren alles, was das Gärtner- und GärtnerInnenherz begehrt.

Mit dem Kräuterweib unterwegs

Mit Marktschreierin und Kräuterweib geht es über den Edenkobener Garten- und Pflanzenmarkt auf der Suche nach gesundheitsfördernden Kräutern. Ein abschließender Umtrunk mit Verkostung der selbstgemachten Häppchen soll Sie nach „getaner Arbeit“ erquicken und laben.
Eine Anmeldung ist nicht erforderlich, aber erwünscht.
Preis: 9 Euro inklusive Kräutertrunk
Dauer: ca. 1,5 - 2 Stunden
Samstag, 13. April 10.30 Uhr
Treffpunkt: i-Punkt, Weinstr. 81, gegenüber dem Ludwigsplatz

Auf dem Ludwigsplatz, entlang der angrenzenden Weinstraße sowie im und vor dem Kurpfalzsaal erwartet die Besucher des Garten- und Pflanzenmarktes Pflanzenspezialitäten und Pflanzenraritäten, schöne und antike Accessoires für den Garten und Terrasse, außergewöhnliche Flechtkunst, Keramikobjekte, Gartenmöbel und Nützliches für die Gartenarbeit, Messer und ein Sichelschleifer, der vor Ort sein Handwerk präsentiert u.v.m. Auch die lukullischen Angebote der Pfalz fehlen nicht.
Die Auswahl an leckeren Weinen, Würsten, Ölen, Käse und Broten befriedigt jeden Gourmet. Die Edenkobener Winzer bieten Weine und Sekte zur Verkostung an, Winzerhöfe am Ludwigsplatz öffnen Ihre Tore, Kaffee und Kuchen gibt es im Seniorentreff sowie im Pfarrgärtchen. Die Geschäfte in der Innenstadt laden zu einem Bummel ein.
Und schauen Sie ruhig mal im Kurpfalzsaal, dem Zentrum des Gartenmarktes, vorbei. Dort erwarten Sie exklusive Aussteller wie die Pfälzer Maler, Vinorelle (mit Wein gemalte Bilder), die Goldschmiedin der Deutschen und Pfälzischen Weinkönigin, gesägte Burgen, Glaskunst, Lifestyle für Garten und Raum, Stahlskulpturen, Teddybären, Hüte, Walkloden, luckybelt und vieles mehr.

Öffnungszeiten:
Samstag 10 - 18 Uhr
Sonntag 11 - 18 Uhr
Auf dem Ludwigsplatz, entlang der Weinstraße, in und um den Kurpfalzsaal
Weitere Informationen unter www.edenkoben.de
eMail: rathaus@edenkoben.de

Edenkobener Garten- und Pflanzenmarkt am Wochenende 13. und 14. April.

Kaum zu glauben: Karlsruhe akzeptiert KArte!

Städtereisenden bietet die Karlsruhe Card auch 2019 viele Gratisleistungen und Vergünstigungen. Mit dem Relaunch der Gästekarte wird sie darüber hinaus deutlich schlanker: Mit einer Gültigkeit von 48 Stunden wahlweise mit (22,50 Euro) oder ohne ÖPNV-Nutzung (16,50 Euro) fällt die Wahl künftig noch leichter. Der besondere Clou: Kinder fahren dabei immer mit. Die Kinder-Karte gibt es zum Preis von fünf Euro, Bus- und Bahnfahrten inklusive.
„Damit greifen wir die Anregungen unserer Gäste, aber auch unserer Partner auf, den Kauf zu vereinfachen.“ erläutert Klaus Hoffmann, Geschäftsführer der KTG Karlsruhe Tourismus GmbH. Er ist überzeugt: „Die Karlsruhe Card ist ein nicht zu unterschätzender Wettbewerbsfaktor für eine touristische Destination. Seit Einführung der Karte 2016 haben wir nicht nur zahlreiche Partner für die Karte gewinnen können, wir konnten auch die Verkaufszahlen kontinuierlich steigern.“

Noch mehr Karlsruhe erleben mit der Karlsruhe Card 2019
Für Stadtentdecker, Kulturliebhaber und Genussmenschen ist die Karlsruhe Card auch im Jahr 2019 der Geheimtipp für einen spannenden Städtetrip: Sie ist Eintrittskarte in gleich sieben Museen vom Badischen Landesmuseum im Schloss bis hin zum ZKM | Zentrum für Kunst und Medien oder in den Zoologischen Stadtgarten. Viele Partner bieten Rabatte, beispielsweise oben ohne durch Karlsruhe bei einer Fahrt mit dem roten Doppeldecker-Bus.
Seit 2019 gehören auch die Karlsruher Freibäder zu den Partnern der Karlsruhe Card. Im sonnenverwöhnten Karlsruhe, der zweitwärmsten Stadt Deutschlands, gibt es mit der Gästekarte künftig freien Eintritt ins Rheinstrandbad Rappenwört, ins Sonnenbad, ins Freibad Rüppurr und ins Turmbergbad. Bei den Hallenbädern heißt es neben dem Europabad, das schon seit dem letzten Jahr Partner der Karlsruhe Card ist, jetzt auch im Vierortbad und im Fächerbad „Weniger zahlen, länger bleiben!“.

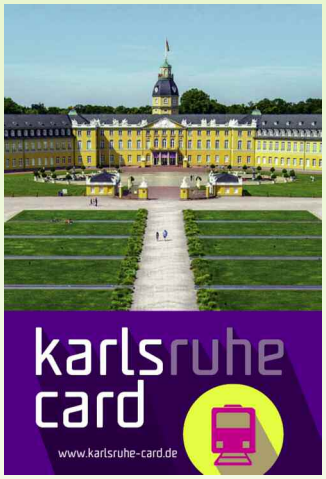

Kaum zu glauben-Kampagne auch für Karlsruhe Card
Mit der Kampagne „Kaum zu glauben. Karlsruhe“, wirbt die KTG Karlsruhe Tourismus GmbH mit Unterstützung der Agentur Gruppe DREI in Städten wie Würzburg, Nürnberg, Frankfurt, Wiesbaden, Mainz und Köln für Karlsruhe und soll nun auch Karlsruhe Card-Inhaber überraschen. Provokante, unterhaltsame und interessante Fakten rund um Karlsruhe verpackt in einer charmanten und plakativen Verkaufskommunikation soll potentielle Karlsruhe-Gäste begeistern. Mit der Karlsruhe Card wird erstmals ein klassisches Verkaufsprodukt im Kampagnen-Stil beworben. (www.kaum-zu-glauben.com)
Erhältlich ist die Karlsruhe Card in der Tourist-Information Karlsruhe, im Online-Shop der KTG Karlsruhe Tourismus GmbH sowie in vielen Hotels und Verkaufsstellen in Karlsruhe.

Mit der Karlsruhe Card entdecken Karlsruhe-Besucher die Stadt zum Bestpreis.

Weitere Informationen zum Angebot der Karlsruhe Card sowie zu den teilnehmenden Partnern unter www.karlsruhe-card.de und www.karlsruhe-tourismus.de

Edesheimer Weinexchange am 23. März 2019

Am 23. März, pünktlich zum Frühlingsbeginn, veranstaltet die Edesheimer Winzerschaft wieder die Weinexchange. Gemeinsam mit wissbegierigen Weinfreunden widmen sich Winzer und Weingüter einen ganzen Tag lang ausgesuchten Rebsorten. Wie in jedem Jahr öffnen sich den Besuchern die Pforten aller teilnehmenden Erzeuger. Bei den Themenverkostungen können sich Weingenießer und Weinmacher intensiv über die Weine austauschen. Dieses Jahr dreht sich alles um das Thema Sauvignon Blanc.
Das Event wird um 14 Uhr am Edesheimer Rathaus eröffnet. Hier hat man die Möglichkeit, den Fokus-Wein jedes teilnehmenden Weinguts zur verkosten. Anschliessend kann man von 14.30 Uhr bis 21.30 Uhr ausgesuchte Weine der Winzer direkt im Weingut probieren und erleben. Fühlen Sie sich herzlich eingeladen, gemeinsam zu feiern, zu schnuppern und auch zu genießen.
Edesheim ist über die Bahnlinie Landau-Neustadt sehr gut zu erreichen. Ab dem Bahnhof Edesheim kann man die Weingüter problemlos zu Fuß oder auch mit der Pendelbahn entdecken. Tickets gibt es im Vorverkauf für 20 Euro und können bis zum 10.3.2019 unter www.edesheimer-weinexchange.de oder direkt in der Vinothek Oberhofer, Staatsstraße 1 in Edesheim erstanden werden. An der Tageskasse kostet der Eintritt 22 Euro. Die Eintrittskarte beinhaltet ein Verkostungsglas und ein VRN-Tagesticket.

Weitere Informationen unter www.edesheimer-weinexchange.de

A U S F L U G T I P P S

Frühlingsausflüge im Trifelsland

Die Sonnenstrahlen werden wärmer, die Knospen an Mandel- und Obstbäumen öffnen sich, langsam legt sich ein zartes Grün über Wiesen und Wälder – der Frühling hält Einzug im Trifelsland. Die ideale Jahreszeit für Ausflüge in die Region zwischen Wald und Reben.
Die Streuobstwiesen laden zu blühenden Wanderungen ein. So auf den Streuobstwanderwegen um Dernbach, Eußerthal und Gossersweiler-Stein zu erleben. Wer lieber die Mandelblüte genießen möchte, startet am besten in Albersweiler und folgt dann dem Pfälzer Mandelpfad an der Südlichen Weinstraße. Zu Fuß oder mit dem Rad. In jedem Fall, um Frühlingsgefühle zu tanken.
Der köstliche Frühling verspricht im Trifelsland auch kulinarisch frische Eindrücke: Wildkräuter, Bärlauch, Spargel, Erdbeeren und Rhabarber wetteifern um die besten Plätze auf den Tellern. Dazu ein fruchtiger junger Wein – ein perfekter Frühlingsgenuss für den Gaumen. Der köstliche Frühling im Trifelsland ist bis Ende Mai zu schmecken. Wer selbst in der Küche kreativ werden möchte, findet frische Zutaten jeden Freitag auf dem Wochenmarkt in Annweiler am Trifels oder in den Hofläden der Region. Regionale Frühlingsprodukte enthält ebenfalls die aktuelle Tri-Box in ihrer Frühlingsvariante: ein feiner Roséwein, Cassispralinen, Quitte-Johannisbeer-Gelee und eine Mandelseife tun sich zusammen zu einer frühlingshaften Geschenkidee aus dem Trifelsland.
Rund um Ostern zeigen sich auch wieder traditionell viele Brunnen im österlichen Kleid geschmückt. Spaziergänge oder Wanderungen zu den Osterbrunnen zeigen Osterfreude und Kreativität in den Trifelsland-Gemeinden. Oder man besucht gleich den Osterhasen im Wild- und Wanderpark. Sicherlich sind dann auch die ersten Tierkinder im Park zu bestaunen
■ *Weitere Informationen gibt es unter www.trifelsland.de*

Mandelblütensaison im Garten Eden

Die Natur stellt sich bereits auf den kommenden Frühling ein. Und die Menschen sehnen ihn geradezu herbei. Trübe Tage und feuchte Kälte wird schon bald dem rosaroten Zauber der Mandelblüten weichen. Offizieller Startschuss für die Mandelsaison im Garten Eden und an der Südlichen Weinstrasse ist am 1. März 2019, enden wird sie am 15. April.
Beginnend in Bockenheim an der Weinstraße säumen rosa blühende Mandelbäume die Deutsche Weinstraße, weiter geht es über Bad Dürkheim, Neustadt an der Weinstraße bis hin zum „Deutschen Weintor" in Schweigen-Rechtenbach. Die Mandelblüte in der Pfalz ist eine Symphonie aus Farben, Düften und Licht. Denkmäler und Schlösser sind wieder rosa angestrahlt, die Bäume tragen rosazarte Blüten und verströmen ihren süßen Duft.

Der Veranstaltungskalender im Garten Eden ist auch dieses Jahr wieder prall gefüllt. Im aktuellen Mandelblütenflyer und dem neu aufgelegten Erlebnisführer mit allen Veranstaltungen im Genussland Edenkoben (ab sofort erhältlich) sind die Termine einsehbar. Ab sofort natürlich auch auf der Webseite des Tourismusbüros.
Besondere Highlights in diesem Jahr sind die Bustouren: Afterwork-Tour mit Musik und coolen Getränken am 12.4., Vino Lumino Gourmetsafari am 13.4. und die Königliche Genießersafari am 14.4.
Ab 30. März heißt es dann: „Weinmalig entspannen". Bei verschiedenen Spaziergängen mit Bewegungsübungen (Wine-Life-Balance am 30.3.) oder bei Weinbergstouren mit überraschenden Eindrücken und Mandelköstlichkeiten und natürlich besonderen Weinen (Quality time – Quality wine am 6.4.).
Lassen Sie sich verzaubern von der zarten Mandelblüte, entdecken Sie die rosa Tupfer inmitten der Weingärten und genießen Sie die besonderen Momente im Mandelblütenland Garten Eden.
■ *Mehr Infos unter:*
www.garten-eden-pfalz.de
www.mandelbluete-pfalz.de

4. Cupcake-Wettbewerb im Garten Eden

Für alle, die das Süße lieben und auch für die, die sich gerne kreativ in der Küche betätigen, findet dieses Jahr zum vierten Mal am 7. April ein Cupcake-Wettbewerb statt. Anmeldeschluss ist der 15. März 2019. Auch Karlsruher sind gerne eingeladen, am Wettbewerb teilzunehmen
Der Cupcake-Wettbewerb findet in diesem Jahr direkt an der Weiß-Rosa Kaffeetafel in Burrweiler statt. Umrahmt von einem musikalischen Programm und gekrönt von der Versteigerung „50 Cupcakes für die Südliche Weinstrasse", empfangen die

Kuchen- und Weinstände die Gäste in bewährter Form. Neu ist in diesem Jahr zusätzlich ein rosa Foodtruck, der Süßes und Herzhaftes im Gepäck hat.
Feiern Sie mit uns den Frühling am 7. April 2019, von 11 bis 17 Uhr. An das Backblech, fertig, los!
■ *Mehr Infos unter:*
www.garten-eden-pfalz.de

Am 1. März beginnt an der Südlichen Weinstrasse die Mandelblütensaison.

Weinmesse in der Cave de Cleebourg

Bald ist es wieder Zeit zum Gaumengenuss edler Weine! Diesmal vom 29. bis zum 31. März 2019 bei der Winzergenossenschaft in Cleebourg bei Wissembourg im Elsass. Freitag von 15 bis 19 Uhr und Samstag und Sonntag von 10 bis 18 Uhr. Die sogenannte Runde der Weinmessen findet das ganze Jahr über in den beliebtesten Weinbaugebieten Frankreichs statt, woran sich viele namhafte Winzer-

genossenschaften beteiligen. Im benachbarten Land präsentiert man auch in 2019 in der La Cave de Cleebourg das gesamte stolze Sortiment aus den Regionen der „Ronde des Caves". Die Runde der Weinmessen setzt sich wie folgt zusammen:

Champagne: H. Blin & Co
Die Winzergenossenschaft von Vincelles in der Champagne gibt es seit 1947. Auf 110 Hektar werden beste Champagner produziert. Anbau 80 % Pinot Meunier, 10 % Chardonnay und 10 % Pinot Noir.

Loire: Cave de Saumur
300 Winzer sind dieser Genossenschaft angeschlossen und produzieren nahezu 100.000 hl Wein und Crémant der Bezeichnungen Coteaux de Saumur, Cabernet d'Anjou, Saumur Champigny u.s.w.

Burgund: Cave de Genouilly
Keller direkt in Burgund, dort werden auf circa 130 Hektar 30 verschiedene Weine hergestellt wie zum Beispiel Givry, Rully, Mercurey, Côtes Chalonnaise u.s.w.

Beaujolais:
Cave du Château de Chénas
Keller im Herzen vom Grand Cru Beaujolais Gebiet. 150 Winzer produzieren dort verschiedene Weinprädikate: Chénas, Moulin à Vent, Morgon, Fleurie, Julienas, Saint Amour und natürlich auch Beaujolais und Beaujolais Village.

Côtes du Rhône: Cave de Cairanne
Hervorragender Keller 30 km nördlich von Avignon, der seit 80 Jahren zu den besten Weinhäusern in den Côtes du Rhône gehört.

Bordeaux: Cave de Rauzan
Eine große Winzergenossenschaft, 15 km von St. Emilion entfernt. Dort werden circa 1.000 Hektar bewirtschaftet und das Angebot ist sehr breit gefächert.

Languedoc: Cave de Montpeyroux
Diese Winzergenossenschaft liegt 35 km nordwestlich von Montpellier und verfügt über verschiedene Böden, die viele hervorragende Weine hervorbringen.

Côtes de Provence:
Cellier de Marius Caïus
Diese Winzergenossenschaft hat ihren Sitz in Pourrières, 27 Km östlich von Aix en Provence. Es werden dort vor allem Rosé Weine hergestellt, doch Marius Caïus bietet auch ein paar Weiß- und Rotweine an.

Elsass: Cave de Cléebourg
Die örtliche Winzergenossenschaft ist natürlich auch mit von der Partie. Die Cleebourger Winzer, die im vergangenen Jahr wieder zahlreiche Auszeichnungen bei Weinwettbewerben errungen haben, zählen zu den „Sicheren Werten" in der elsässischen Weinsphäre.

Während der 3 Tage können die Besucher kostenlos über 100 Weine probieren und auch besonders günstig erwerben (jede Winzergenossenschaft verpflichtet sich, die Weine zu den gleichen Preisen wie bei einem Einkauf vor Ort anzubieten). Auch für das leibliche Wohl ist bestens gesorgt. Am Samstag und Sonntag wird der Chefkoch vom Restaurant „Le Palais Gourmand" durchgehend verschiedene Gerichte anbieten, so dass jeder seinen kleinen und großen Hunger stillen kann. Desweiteren ist auch der bekannte Käse-Affineur Tourette wieder mit einem reichhaltigen Angebot an vorzüglichem Käse mit dabei und so kann man auch zum Wein die passende Käsespezialität erwerben. Für Liebhaber von Austern kommt speziell ein „Ostréiculteur" (Austernzüchter) während der Messe nach Cléebourg, um seine hervorragende und frische Produktion anzubieten. Außerdem gibt es noch einen Stand mit einer Vielzahl an Salamispezialitäten.

Zum Schluss ist noch zu erwähnen, dass es seit Kurzem wieder den äußerst blumigen und aromatischen Frühlingswein des Jahrgangs 2018 gibt. Von diesem Wein, der sich besonders gut als jugendlich-frischer Aperitif oder zu Spargel eignet, werden jedes Jahr ca. 20.000 Flaschen produziert, die in wenigen Wochen vergriffen sind.

Cleebourg Cave Vinicole Alsace
Route du Vin, F – 67160 Cleebourg
Telefon (003388) 94 50 33
www.cave-cleebourg.com

Kostenlose Weinprobe in der Cave de Cleebourg vom 29. bis 31. März 2019.

Im Kloster Maulbronn findet am 16. und 17. März ein Ostereiermarkt statt.

20. Internationaler Ostereiermarkt

Was haben wir in den letzten 20 Jahren mit den Eiern gemacht, die in Maulbronn aufgerollt sind? Natureier, und da sind wir streng, sind gezeigt und verkauft worden. Und – wir haben Lust geweckt auf mehr. Alles was machbar ist, zeigen weiterhin 50 der besten nationalen und internationalen Eierkünstler am 16. März und 17. März bei einer der schönsten Eierschauen

Deutschlands. Lediglich die Frühstückseier und Eiersalat wird man am Wochenende im Fruchtkasten der Klosteranlage vergeblich suchen. Also: Verschieben Sie den Wochenendeinkauf etwas, denn ab Samstag 10 Uhr können Sie mit einem Besuch des 20. Internationalen Ostereiermarktes in Maulbronn ein vergnügliches, stressfreies Wochenende einläuten.

Aus den Niederlanden, Rumänien, Russland und Ungarn sind einige der 50 Eierkünstler angereist, die zusammen mit deutschen Kollegen ca. 5000 dekorierte Eier präsentieren und zum Kauf anbieten. Vom kleinen Zebrafinkenei bis hin zum stabilen Straußenei wird alles verziert, was gefiederte Freunde produzieren. Die Techniken und Ergebnisse sind dabei fast so vielfältig wie die Formensprache der zarten Schalen. Damit für den Besucher auch deutlich wird, zu welcher Meisterschaft es diese Eierkünstler gebracht haben, arbeiten viele Künstler am Tisch und stellen sich gerne den interessierten Fragen.

Immer wieder beliebt und oft der Beginn einer Eiersammlung sind sogenannte Jahreseier, deren Tradition tief im Brauchtum verwurzelt ist. Ob als Liebesgabe, als Patengeschenk oder einfach zur Erinnerung werden sie mit Sprüchen verziert und mit Fruchtbarkeitssymbolen bereichert.

Wo gesammelt wird, steigen normalerweise die Preise. Nicht so bei dieser Art Brauchtumsei. Hübsche und sorgfältig gestaltete Schalen sind schon für etwa 10 Euro zu haben, für kunstvoll verzierte und gefräste Eier muss der Besucher etwas tiefer in die Tasche greifen.

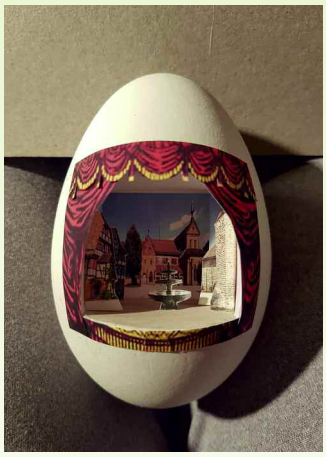

Wer es lieber natürlich mag, der findet für einige wenige Euro ausgeblasene Eier von Finken, Wachteln, Rebhühnern, Gänsen, Enten und auch Straußen. Dazu werden Naturfarben angeboten sowie Osterwiesensaat und Dekorationen passend zur Jahreszeit.

Öffnungszeiten:
Samstag, 16.März 10 - 18 Uhr
Sonntag, 17. März 11 - 17 Uhr
Eintritt: 3 Euro, Kinder bis 14 Jahre frei.
Es stehen ausreichend kostenlose Parkplätze zur Verfügung,
öffentliche Verkehrsmittel:
www.klosterstadt-express.de
Der Fruchtkasten ist rollstuhlgerecht (außer der Bühne).
Weitere Informationen unter
www.ostereiermaerkte.de

SIEBENTÄLER THERME BAD HERRENALB

FrühlingsFreude

Jetzt KosmetikAngebote entdecken!

siebentaelertherme.de

Siebentäler Therme Bad Herrenalb

Öffnungszeiten Mineraltherme: Mo.: 09.00 – 19.00 Uhr I Di. – So.: 09.00 – 22.00 Uhr I Klangbaden ab 18.00 Uhr
Öffnungszeiten WellnessWelt: Di. – Fr.: 13.00 – 22.00 Uhr I Do.: Damensauna 13.00 – 17.30 Uhr (außer an Feiertagen) I Sa., So. und Feiertag: 09.00 – 22.00 Uhr
Tel.: 07083/9259-0 I siebentaelertherme@stw-badherrenalb.de I www.siebentaelertherme.de

WELLNESS IM FRÜHLING

WellnessGeschenk Gutscheine – gut für Körper und Seele

Sie möchten zu Ostern, Muttertag oder Vatertag mit einem besonders schönen Geschenk überraschen? Oder sich einfach selbst belohnen? Dann haben wir die perfekte Geschenk-Idee für Sie: WellnessGeschenkGutscheine von der Siebentäler Therme. Verschenken Sie Wohlfühlmomente an Ihre Mutter, Vater, Freunde und Verwandten. Viele verschiedene Beauty- und Kosmetikanwendungen, Massagen oder bereits schon von uns fertig zusammengestellte WohlTatenPakete stehen für Sie bereit.
Die Siebentäler Therme in Bad Herrenalb hat für jeden Anspruch und jedes Budget das passende Wellness-Angebot. So können Sie sicher sein, dass Sie mit Ihrem WellnessGeschenkGutschein aus der Siebentäler Therme immer richtig liegen und Ihre Liebsten mehr als nur glücklich machen.

Unsere Highlights bis 2019:

29.3.	Nackt-BadeZeit
26.4.	Lange Nacht der Sterne
24.5.	Nackt-BadeZeit

Kurzfristige Programmänderungen vorbehalten

Schon mal zum Vormerken:
Bitte beachten Sie unsere Schließung wegen Revisionsarbeiten vom 24.6. bis einschließlich 11.7.2019.

Weitere Informationen sind auch unter www.siebentaelertherme.de sowie www.facebook.de/siebentaelertherme zu finden. Einfach auf der Facebook-Seite der Siebentäler Therme auf „gefällt mir“ klicken und immer aktuelle Infos über Angebote und Veranstaltungen erhalten!

Gesund leben statt Kalorien zu zählen

Es ist jedes Jahr das Gleiche: An Weihnachten wird genascht, Silvester ausgiebig beim Raclette geschlemmt und ab null Uhr geht es dann an die guten Vorsätze. Dazu zählen für viele Abnehmen, mehr Sport und gesünder zu leben. Doch oft hält die Motivation nicht lange an. Wer sich im Januar im Fitnessstudio zu sehr verausgabt, bleibt schon im Februar zu Hause und der Salat wird schnell durch Pizza ersetzt. Ein straffes Sportprogramm und strenge Diäten lassen sich im Alltag schwer durchziehen. Besser ist es, langfristig die Ernährung umzustellen und regelmäßig Sport zu treiben.
Crash-Diäten oder Diätdrinks versprechen einen schnellen Effekt. Sie sind jedoch oft mit Nebenwirkungen verbunden. „Am bekanntesten ist der Jo-Jo-Effekt: Nach der Diät wird wie vorher weitergegessen. Es kommt zu Hungerattacken, weil der Körper nicht mehr zufriedengestellt ist“, erklärt Matthias Wulff, Bezirksdirektor der Barmenia Versicherungen Karlsruhe. Nicht selten leiden Diäthaltende unter Nährstoffmangel, der zu Müdigkeit, Kopfschmerzen und Gereiztheit führen kann. Zusätzlich verlangsamt sich der Stoffwechsel. Der Körper schaltet in den „Hungermodus“ und verbraucht weniger Energie. So wird die Einlagerung von Fettreserven stimuliert – genau das Gegenteil vom gewünschten Effekt tritt ein.
Viel wichtiger als Kalorien zu zählen, ist es, darauf zu achten, was gegessen wird. Ein Erwachsener sollte täglich fünf Portionen Gemüse und Obst essen. Nüsse, Samen und Kerne sind wichtig für die Verdauung, da sie viele Ballaststoffe enthalten. Anders als oft angenommen, sind nicht alle Fette schlecht. Ungesättigte Fettsäuren, die in pflanzlichen Ölen oder in Fisch vorkommen, schützen die Organe und wirken sich positiv auf den Cholesterinspiegel aus. Gesättigte Fettsäuren sollten hingegen nur in geringen Mengen verzehrt werden, dazu zählen zum Beispiel Fleisch, Vollmilchprodukte, Chips und Schokolade. Immer wieder werden für eine gesunde Lebensweise auch Superfoods angepriesen: Gesund und günstig sind regionale Superfoods. Dazu gehören zum Beispiel Grünkohl, Leinsamen, Äpfel und rote Trauben. Chia-Samen und Goji-Beeren hingegen haben meist eine lange Reise hinter sich und ihr Transport belastet so die Umwelt. Darüber hinaus können sie Pestizide enthalten.
Doch nicht nur die Ernährung spielt eine große Rolle, genügend Bewegung ist ebenfalls wichtig für einen gesunden Lebensstil. Bereits ein Spaziergang in der Mittagspause macht einen Unterschied. „Häufiger mal Fahrrad anstatt Auto zu fahren, eine Station eher auszusteigen und den restlichen Weg zu laufen, Treppen zu steigen anstatt den Aufzug zu nehmen – kleine Veränderungen sind gut für die Fitness“, sagt Wulff. Weder Sport noch Ernährung dürfen in Stress ausarten. Und wer bewusst mit sich und seinem Körper umgeht, darf sich zwischendurch auch ein Stück Kuchen gönnen.

Wichtiger als Kalorien zu zählen, ist es, darauf zu achten, was gegessen wird.

Wer sein Handy oft benutzt, belastet Rücken und Wirbelsäule damit enorm.

Smartphone: Freund oder Feind?

Der Geschäftsmann in der Bahn tippt am frühen Morgen energisch auf sein Mobiltelefon. Sein Tun unterbricht er dabei immer wieder durch einen Griff in den Nacken – sein Gesicht ist schmerzvoll verzogen. Ganz klar: Er wird von Verspannungen geplagt. Seine Mitreisenden erkennen schnell, woran das liegt – wie hypnotisiert schaut er auf sein Smartphone und lässt dabei den Kopf nach vorne hängen. Wer sein Handy oft nutzt, nimmt eine unnatürliche Haltung ein und belastet Rücken und Wirbelsäule damit enorm. Um rund 60 Grad senken wir den Kopf, wenn wir auf den Bildschirm schauen. Dadurch wirken Kräfte von bis zu 27 Kilogramm auf unseren Nacken und Rücken. Die Folge: Kopfschmerz und Verspannungen. Ärzte sprechen in diesem Zusammenhang auch vom sogenannten Handy-Nacken. Doch wie lässt sich das verhindern? Die Aktion Gesunder Rücken (AGR) e.V. gibt hilfreiche Tipps.

Die unnatürliche Haltung korrigieren
Smartphone-Nutzer können eine starke Belastung des Rückens vermeiden, indem sie die verwendeten Geräte näher zum Gesicht bringen. Ratsam ist es, nur die Augen und nicht Kopf und Nacken zu senken. Den Rücken freut es zum Ausgleich auch, wenn der Nacken regelmäßig gedehnt wird. Eine mögliche Übung ist, das Ohr auf eine der beiden Schultern zu legen, bis ein Zug entsteht. Die Übung dann auf der anderen Seite wiederholen. Grundsätzlich ist es ratsam, aufmerksam die Haltung zu beobachten und sie gegebenenfalls zu korrigieren. Dafür den Kopf aufrichten und das Kinn eher nach hinten als nach vorne unten ziehen.

Zeit am Smartphone reduzieren
Um dem Teufelskreis von Anfang an zu entgehen, ist es sinnvoll, die Zeit am Smartphone zu reduzieren. Denn allein bei der Arbeit verbringen die meisten schon einen Großteil ihrer Zeit starr und bewegungsarm vor dem PC. Statt in der Mittagspause zum Handy zu greifen, sollte man besser mal einen kurzen Spaziergang unternehmen.
Das Smartphone aus dem Blickwinkel zu räumen, kann außerdem hilfreich sein. Wer sich damit schwer tut, dem stehen Apps (etwa Forest oder Offtime) zur Verfügung, die auf unterhaltsame Weise dazu motivieren, die Nutzungsdauer zu verringern.

Weitere Informationen zu Ursachen, Therapie und Prävention von Rückenschmerzen gibt es auf der Internetseite der Aktion Gesunder Rücken e.V. unter www.agr-ev.de

Convention Bureau Karlsruhe erweitert das Netzwerk und plant zehn Messeauftritte für das Jahr 2019

10 Messeauftritte hat das Convention Bureau Karlsruhe + Region für das Jahr 2019 geplant. Den Anfang machte dabei die LOCATIONS Messe Rhein-Neckar, die am 14. Februar 2019 im Mannheimer Rosengarten stattfand.

Dabei ermöglicht ein über die Jahre stetig gewachsenes Kompetenznetzwerk aus über 100 zuverlässigen und ausgewählten Partnern es dem Convention Bureau Karlsruhe + Region, für jeden Anlass die richtige Location empfehlen zu können. Pia Kumpmann, Leiterin vom Convention Bureau Karlsruhe (Bild unten rechts), kennt den

Großraum Karlsruhe, zwischen Schwarzwald, den Vogesen und den Pfälzer Bergen, wie ihre Westentasche.
Vom erlesenen Incentive über Schulungen, Tagungen und Produktpräsentationen, bis hin zu großen Kongressen – als Non Profit Servicestelle der Stadt und der Region Karlsruhe steht Ihnen das Convention Bureau Karlsruhe unentgeltlich mit Rat und Tat zur Seite, um den für Sie und Ihr Event passenden Partner zu finden.

Neue Partner – erneut kann sich das Convention Bureau Karlsruhe + Region über Zuwachs der Mitglieder freuen

Über gleich drei **Tagungslocations** kann sich das Convention Bureau Karlsruhe + Region freuen. Das Business Center **Zeppelinzentrum** profitiert über die verkehrsgünstige Lage in Karlsruhe-Grünwinkel und bietet die ideale Plattform für Veranstaltungen – vom Tagesbüro bis hin zum großen Konferenzraum. Auch das **IHK Haus der Wirtschaft Karlsruhe** bietet einen attraktiven

Spielraum: Seminarräume mitten in der Stadt, ausgestattet mit allem, was Sie brauchen – von der Technik bis zum Catering. Spannungsvolle Events können Sie auch bei **Adventurebox Escape Room & City Events Karlsruhe** erwarten. Aktuell stehen in der Adventurebox drei Themen zur Auswahl: Mission: Projekt Vakium, Mission: Das fünfte Element sowie Mission: Impossible.

Im Bereich **Dienstleister** kann sich das Convention Bureau Karlsruhe + Region über zwei Neuzugänge freuen. **Crystal Sound** wurde im Jahr 1979 in Baden-Baden als Produktionsfirma für Veranstaltungstechnik gegründet. Im Laufe der Zeit hat sich das Unternehmen nicht nur im Musikbereich, sondern auch in den Marktsegmenten TV Produktion-Firmenevents-Industrie und Internationale Sportveranstaltungen als feste Größe etabliert.
Erlebnisreich und kommunikativ konzipiert und plant das Team der **Agentur watchmore** Events, Incentives, Kongresse, Seminare, Workshops und Teamevents. Dabei ist es das Anliegen vom gesamten Team, Erlebnisse zu schaffen, die in Erinnerung bleiben.

70 Jahre Grundgesetz in Karlsruhe, der „Stadt des Rechtes" – StudyTour am 24. + 25. Mai 2019 bereits geplant

Am 8. Mai 1949 wurde das Grundgesetz vom Parlamentarischen Rat beschlossen und von den Alliierten genehmigt. Als Sitz der höchsten Gerichtshöfe steht Karlsruhe wie keine andere Stadt für den modernen demokratischen Rechtsstaat Deutschland. Hier wacht auch das Bundesverfassungsgericht seit 1951 über die Einhaltung der Verfassung. Karlsruhe feiert mit dem VerfassungsFEST vom 22. - 25. Mai 2019 den 70. Jahrestag des deutschen Grundgesetzes.
Auch das Convention Bureau Karlsruhe schließt sich den Feierlichkeiten an und organisiert am 24. + 25. Mai 2019 ein Study Tour zum Verfassungsfest. Die Übernachtung findet dabei im Hotel Vier Jahreszeiten Durbach statt. Auf der Study Tour werden den Teilnehmern verschiedene Partner der MICE-Branche präsen-

tiert, unter anderem wird auch die neue Ausstellung im Gasometer Pforzheim besichtigt. Im Gasometer wird mit dem 360°-Panorama des Korallenriffs vor Australien die einzigartige Unterwasserwelt des Riffs in all seiner fragilen Schönheit und Komplexität präsentiert.

Partnerbroschüre 2019 – alle Partner auf einem Blick

Die Partner vom Convention Bureau Karlsruhe + Region finden Sie gesammelt auf der Website www.100pro-MICE.de Ebenfalls haben Sie die Möglichkeit, die neue Partnerbroschüre 2019 auf den Messeauftritten vom Convention Bureau Karlsruhe mitzunehmen. In dieser finden Sie alle Partner vom Convention Bureau Karlsruhe aufgeführt. Optional erhalten Sie die Partnerbroschüre auch auf Deutsch und Englisch in digitaler Form.

Kontakt:
Convention Bureau Karlsruhe + Region
c/o KTG Karlsruhe Tourismus GmbH
Pia Kumpmann
Telefon (07 21) 602997-700
E-Mail: pk@100pro-MICE.de
Kaiserstraße 72-74
76133 Karlsruhe
www.100pro-MICE.de

Für Osterneuentdecker: SCHWARZWALD PANORAMA

Endlich wieder länger werdende Tage und wärmende Sonnenstrahlen. Pure Lebendigkeit ringsum. Der Frühling steht vor der Tür und mit ihm das Osterfest – ideal für den nächsten Kurzurlaub. Idyllisch gelegen am Rande der Siebentälerstadt Bad Herrenalb lädt das 4-Sterne-Superior-Hotel SCHWARZWALD PANORAMA zu frühlingshaften Stunden inmitten der herrlich aufgrünenden Natur des Nordschwarzwaldes. Bei Vogelzwitschern, Waldduft und einem faszinierendem 180°-Panoramablick über Bad Herrenalb genießen Ausflugs- und Hotelgäste im Restaurant „La Vie“ feine Kreationen in herzlicher Atmosphäre. Für jeden Anlass wird hier der passende Rahmen geboten – ob Candle-Light-Dinner, Feierlichkeiten oder das diesjährige Oster- und Pfingstfest. Als Bioland-Partner mit dem Goldtstatus steht das SCHWARZWALD PANORAMA dabei für zertifizierte Bioqualität (90 - 100 %), Slow Food und Fairtrade.

Das Hotel ist ein ganz besonderer Kraftplatz und die erste Wahl für eine Auszeit vom Alltag. Sich fallen lassen, Ruhe und Regeneration – das bietet der 850 qm grosse SPA-Bereich. In stimmungsvollem, gelöstem Ambiente lässt es sich bequem ausruhen und ganz bei sich sein. Ein herrlicher Panoramaausblick direkt vom SPA oder den Sonnenterrassen aus lässt den Gedanken freien Lauf und neue Kraft schöpfen. Tiefenwirksame Massagen und ausgleichende Beautybehandlungen verwöhnen dabei von Kopf bis Fuß. Im direkt angeschlossenen Yoga-Selfness-Zentrum finden Sie Angebote von Meditation, Yoga, Fastenkuren bis hin zur Therapie aus der Traditionellen Chinesischen Medizin (TCM).

In unmittelbarer Naturumgebung genießen Kurzurlauber und Tagesgäste die optimale Balance aus Entspannung und Aktivität. Das Hotel ist dabei der ideale Ausgangspunkt für Spaziergänge, ausgedehnte Wanderungen und abwechslungsreiche Freizeitmöglichkeiten zu jeder Jahreszeit. Wilde Wasser, sagenumwobene Wälder, abgelegene Täler und weite Ausblicke von Gipfeln und Anhöhen sorgen für Perspektivenwechsel und bewusstes Sinnes-Erleben, zum „Oben-drüber-Stehen“ und „In-die-Tiefe-abtauchen“. Der beste Weg, um zueinander zu finden und gemeinsam zu erleben.

■ *SCHWARZWALD PANORAMA*
Rehteichweg 22, 76332 Bad Herrenalb
Telefon (0 70 83) 927-0, Telefax (0 70 83) 927-555
www.schwarzwald-panorama.com

Restaurant Markgrafen-Keller
… im Hause badischer Gastlichkeit

Der Ettlinger Kirchenplatz ist innerhalb der restaurierten Altstadt ein besonders malerisches architektonisches Kleinod und an eben diesem befindet sich – gegenüber der prächtigen Barockfassade von St. Martin – im historischen Fachwerkhaus mit der Jahreszahl 1587 das weit über die Ettlinger Stadtgrenzen hinaus bekannte Restaurant Markgrafen-Keller. Abseits der Hektik des geschäftigen Alltags erwarten den Gast am Kirchplatz 4 das Idyll und die Ruhe eines kulinarischen Refugiums, das ausgesprochen einladend wirkt. Das Innere des Lokals setzt die von außen aufgenommen Eindrücke nahtlos fort: Ein uriger Gewölbekeller, der an Gemütlichkeit wohl seinesgleichen suchen dürfte und in dem etwa 35 Gäste unter der natursteinbelassenen Gewölbedecke Platz finden. An den warmen Tagen bietet die Terrasse vor dem Lokal noch einmal 60 Gästen Platz.

Ob im romanischen Gewölbe mit seiner heimeligen Atmosphäre oder auf der luftigen Sommerterrasse mit südlichem Flair verwöhnt Hans-Joachim Reinhart zusammen mit Ehefrau Silvia seit 1998 seine Gäste mit seiner eigenen Interpretation einer gutbürgerlichen badischen Küche inklusive einem Hauch von Haute Cuisine. mit feinen badischen Köstlichkeiten. Eine stete Empfehlung sind die Spezialitäten vom Fisch, der hier besonders gut zubereitet wird und die saisonalen Zubereitungen, deren Hauptzutaten selbstredend allesamt aus der Region stammen. Jetzt im Frühling sind dies Spargel, Bärlauch und Frühlingsmorcheln, beispielsweise kombiniert mit Erdbeeren und Rhabarber. Im Sommer gibt es verschiedene Gerichte mit frischen Pfifferlingen, knackige Salate mit Fisch, Pute oder Rind. Im Herbst bietet die Küche des Markgrafen-Keller verschiedene Variationen vom Kürbis oder mit Pilzen, dazu schmackhaftes Wild aus der Region. Im Winter schließlich sind unterschiedliche Zubereitungen vom Wild und Wildvögeln das Highlight auf der Speisenkarte.

Die Weinkarte ist bestens bestückt, bietet eine Vielzahl badischer Schoppen und Flaschenweine aber auch Gewächse aus aller Welt – sei es zum Essen oder aber zur ausschließlichen Weindegustation – vielleicht an einem Sommerabend auf der Terrasse vor dem Lokal.

Der Service hält, was er verspricht! Silvia Reinhart begrüßt die Gäste als Serviceleiterin und versorgt die Lokalität mit der entsprechenden Wärme und Gastlichkeit, die man sich vom Herzen Badens erhofft. Ihr großes Fachwissen im Bereich der Service-Dienstleistung und Weine ist beispiellos.

Für private wie geschäftliche Feiern und Events aller Art ist das Restaurant Markgrafen-Keller bestens geeignet. Feiern Sie in einer malerischen, historischen Kulisse und lassen Sie sich von badischen Köstlichkeiten aus Küche und Keller verwöhnen!

■ *Markgrafen-Keller, Kirchenplatz 4, 76275 Ettlingen*
Hans-Joachim und Silvia Reinhart
Telefon (0 72 43) 773 65, Telefax (0 72 43) 776 74
eMail: info@markgrafen-keller.de, www.markgrafen-keller.de
Öffnungszeiten: Täglich geöffnet von 11.30 - 14.30 Uhr
und ab 17.30 Uhr, Montag und Dienstag Ruhetag

Markgrafen-Keller
Restaurant

Badische und saisonale Küche, hausgemachte Spezialitäten

Romantischer Gewölbekeller

Planen Sie jetzt Ihre Familienfeier, Geburtstage, Hochzeiten für 2019!

Geschenkgutscheine jederzeit erhältlich

Kirchenplatz 4, 76275 Ettlingen
Telefon (0 72 43) 7 73 65
Telefax (0 72 43) 7 76 74

Täglich geöffnet
11.30-14.30 Uhr und ab 17.30 Uhr
Montag und Dienstag Ruhetag

Parken Sie sicher und bequem in der Tiefgarage Zentrum/Schloss (geöffnet bis 0.30 Uhr)

www.markgrafen-keller.de

100%
KARLSRUHE & REGION
Über 100 starke Partner!
mehr unter: www.100pro-MICE.de
CONVENTION BUREAU
KARLSRUHE & REGION

Wir freuen uns auf
Ihren Besuch
Erleben Sie mit allen Sinnen.
Lassen Sie sich entführen in die Welt des Mittelalters,
und genießen Sie kulinarisch feinste,
badisch-schwäbische Spezialitäten.
Die ideale Geschenk-Idee für Ihre Lieben, der Restaurant-Gutschein Klosterscheuer
Bitte beachten Sie unsere neuen Öffnungszeiten!
Restaurant Klosterscheuer
Badische und schwäbische Spezialitäten
Im Kloster 14 · 76332 Bad Herrenalb · ☎ 07083/4005
www.klosterscheuer.de
Geöffnet Donnerstag bis Montag 12.00 bis 23.00 Uhr
Warme Küche 12.00 bis 21.00 Uhr · Dienstag und Mittwoch Ruhetag
Bad Herrenalb
wipperundpartner.de

Jacques Meyer's Culinarium

Ehemals in Ettlingen ansässig, residiert das Culinarium nun seit schon über einem Jahr im ältesten Fachwerkhaus des Landkreises Karlsruhe, im ehemaligen Bundschuh in Grötzingen. Jacques Meyer, der Patron des Hauses in der Küche und Matthias als gute Seele im Restaurant, erwarten ihre Gäste in einem Haus voller Überraschungen. In den gemütlich eingerichteten Räumen oder im Sommergarten wird eine abwechslungsreiche französisch-mediterrane Küche serviert. Von der wöchentlich wechselnden Markttafel stellt man sich sein Menü (ab 26,90 Euro) selbst zusammen – mit frischen und qualitativ hochwertigen Speisen wie z.B. Foie Gras, Fleischpasteten, Elsässer Tourte oder Soupe de Poissons als Vorspeisen, St. Jacques-Muscheln, frische Barberie-Entenbrust, Rehragout, Zander oder Dorade als Hauptgänge und einer Auswahl an Desserts.

Die große Nachfrage spricht für das Konzept und die Qualität des Hauses und Reservierungen werden wärmstens empfohlen. An den Wochenenden Samstag und Sonntag morgens ab 8.30 Uhr gibt es im kleinen Hofladen original französische Backwaren wie Croissants au beurre de Charente, Pain au Chocolat, Brioche, Baguettes, Patisserie... A bientôt – wir freuen uns auf Ihren Besuch!

Jacques Meyer's
CULINARIUM
Bistrorant

Das romantische
französische Restaurant
im ältesten Fachwerkhaus
des Landkreises Karlsruhe

Donnerstag bis Samstag mittag
(12 bis 14.30 Uhr)
und Mittwoch bis Samstag abend
(18 bis 22 Uhr)

Sonntags Frühstück und Brunch
auf Vorbestellung (10 und 11 bis 15 Uhr)

Sa und So Verkauf französischer Backwaren
im Hoflädle (8.30 bis max. 11 Uhr)

Jacques Meyer's Culinarium – Bistrorant
Friedrichstraße 14 · 76229 KA-Grötzingen
Tel. 0721/660 50 650 · www.jacquesmeyersculinarium.de

■ *Jacques Meyer's Culinarium – Bistrorant*
Friedrichstraße 14
76229 KA-Grötzingen
Telefon (07 21) 660 50 650
eMail: info@jacquesmeyersculinarium.de
www.jacquesmeyersculinarium.de
Informieren Sie sich über die aktuelle Belegung (siehe Kalender) unter www.jacquesmeyersculinarium.de/öffnungszeiten/

MIETRAUM für WORKSHOPS + VORTRÄGE

LA VIE est BELLE

der evenTRaum

Egal ob werktags, vormittags, abends oder am Wochenende – **der evenTRaum** kann regelmäßig oder einfach nur mal für einen Termin gemietet werden.

Klauprechtstr. 39 | 76137 KA

www.der-eventraum.de

PARTYSERVICE MIT BISS

- Fullservice in Perfektion
- Zuverlässigkeit, Pünktlichkeit
- Kostenlose und unverbindliche Beratung
- Speisen in allen Preisklassen
- Möbel- und Geschirrverleih

Heribert Schmitt

PARTYSERVICE

Württemberger Str. 119
76646 Bruchsal
Telefon 0 72 51 / 8 11 11
Fax 0 72 51 / 8 66 66
E-mail: info@schmitt-partyservice.de
Internet: www.schmitt-partyservice.de

Soho

Ihr Hotel in Landau

Restaurant | Weinlounge | Cafe
Events | Tagungen

Ihr modernes
Tagungshotel in Landau

Veranstaltungsräume für Meetings und Familienfeiern, Firmenevents sowie private oder geschäftliche Festlichkeiten.

GOLDBERGS KOCHSCHULE

"Freu(n)de durch Kochen"
Ist das Credo der Kochschule

Die Termine und Themen für 2019 sind online!

Die Geschenkidee !

Marie-Curie-Straße 9
76829 Landau
Tel. 06341.141960
Fax 06341.1419655
www.soho-landau.de
info@soho-landau.de

Auch in der April-Ausgabe des Treffpunkt erscheint unser Special

DIE BESTEN LOCATIONS DER REGION

Anzeigen- und Redaktionsschluss: **15. März 2019**
Infos unter Telefon: **0171/375 1911**

Frühling im Schwarzwald

Faszinierendes Farbenspiel: Die schönsten Plätze für Sonnenanbeter im Hochschwarzwald

Für viele Menschen hat es etwas Magisches: Wenn die ersten Sonnenstrahlen eines neuen Tages über einer Bergkuppe auftauchen; wenn Nebelschwaden aus den Tälern und Wäldern aufsteigen; wenn die Abendsonne sich dem Horizont annähert und ihr buntes Farbenspiel den Schnee zum Glitzern bringt – dann entfaltet der winterliche Hochschwarzwald eine ganz besondere Faszination. Aber welche sind die besten, einsamsten, spektakulärsten Plätze, um im Schnee einen Sonnenaufgang oder Sonnenuntergang zu verfolgen? Unsere 6 Empfehlungen:

Herzogenhorn
Schneeschuhe angeschnallt, die Stirnlampe angeknipst, den Rucksack auf dem Rücken und dann kann es losgehen – drei Kilometer und fast 250 Höhenmeter trennen uns noch vom Sonnenaufgang! Vom Parkplatz am Grafenmatt an der Feldbergpassstraße steigen wir die Skipiste hinauf, die von fleißigen Pistenbullyfahrern schon präpariert ist, und erklimmen im Anschluss das Herzogenhorn. Der Rundumblick vom Gipfel ist etwas Einmaliges und lässt die Anstrengungen des Aufstiegs vergessen. Bei schönem Wetter reicht der Panoramablick zum Feldberg, zum Belchen und im Süden bis hin zur Alpenkette mit der Zugspitze im Südosten und dem Mont Blanc im Südwesten.

Schluchsee (Bild oben)
Der Nebel bedeckt den Schluchsee wie ein schützendes Tuch. Dick in die Winterjacke eingemummelt, mit schützender Isomatte und einem wärmenden Tee fest in den Händen – so lässt es sich ganz zufrieden auf die Morgendämmerung am Schluchseeufer bei Aha warten. Besonders faszinierend sind hier die blaue Stunde und das Morgenrot des Himmels, kurz bevor die Sonne aufgeht und sich auf der glatten Wasseroberfläche widerspiegelt.

Roßberg, Breitnau
Kurz vor Sonnenaufgang steigen wir auf dem Winterwanderweg den Roßberg bei Breitnau hinauf. Oben angekommen, genießen wir das Farbenspiel über den Höhen des Schwarzwaldes und fangen das Bild ein, wie der erste Sonnenstrahl auf den Feldberggipfel trifft, Nebelfelder sich dampfend in den Tälern auflösen und das Dorf unter uns erwacht. Über dem Gipfel des Hochfirsts breitet sich langsam der Tag aus, in den wir völlig entspannt starten.

Hochfirst
Sich am Spätnachmittag die Schneeschuhe unterschnallen und in der weißen Winterlandschaft den Hochfirst von Lenzkirch-Saig aus zu erklimmen, ist schon eine Sache für sich. Jedoch erst der Blick über den Titisee bis zum Feldberg mit einer heißen Tasse Tee in der Hand ist einfach unschlagbar. Wenn sich dann die Sonne langsam hinter dem Höchsten im Schwarzwald verabschiedet, wünscht man sich nur noch, die Schneeschuhe gegen Skier einzutauschen, um zurück bis an den Ausgangspunkt fahren zu können.

Seebuck, Feldberg (Bild Mitte)
Wenn im Winter die Schwarzwaldtäler morgens noch unter einer dichten Nebeldecke liegen, schweift der Blick vom Gipfel des Seebuck über die Wolken hinweg bis zu den Alpen. Auf dem Winterwanderweg, der hinter dem Haus der Natur am Feldberg beginnt, kommt man auch frühmorgens zügig über den knirschenden Schnee auf den Gipfel. Oben angekommen wartet eine fast magische Stimmung im bläulichen Dämmerlicht, bevor die Sonne in strahlendem Orange hinter den dunklen Schwarzwaldbergen aufgeht. Der perfekte Abschluss für diesen Ausflug: mit den Ski abfahren und als Erster seine Spuren auf den perfekt präparierten Pisten ziehen.

Rankmühle, St. Märgen
Bei Dämmerungsbeginn verabschiedet sich der Tag an der Rankmühle oberhalb von St. Märgen mit einem Farbenspiel: Je nach Wolkenbildung taucht die Sonne die weiße Winterlandschaft rund um den Winterwanderweg in die Farben hellgelb und orange bis rot. Im Westen reichen die Blicke weit ins Dreisamtal und über die Rheinebene. Bei klarer Sicht wärmen die Strahlen der Sonne bis zu ihrem Untergang hinter den Vogesen das Gesicht.

Frühling im Schwarzwald

Vom Romantik-Wochenende bis zum Kurzurlaub Erlebnis, Wellness und Genuss

Frühling im Schwarzwald

Wellnesshotel Tanne – Ihr Wohlfühl- und Bikehotel im Schwarzwald!

@ Meurer

Wer Wellness einmal anders erleben möchte, ist in der Tanne richtig! In der einzigartigen „Baumhaus-Sauna“ schwitzen Sie in 10 Metern Höhe! Das Panoramafenster gewährt einen herrlichen Blick ins Tal und der Ruheraum garantiert himmlische Entspannung. Tägliche Erlebnisausgüsse! Ein Aromabad unter freiem Himmel ist ebenso ein unvergessliches Erlebnis!

Einzigartig ist ein Bad im ausgehöhlten Tannenbaumstamm unter freiem Himmel. Genießen Sie außerdem: das Hallenbad, die Biosauna im Kohlenmeiler, die Tannen-Sauna mit Lichttherapie, das Klangwasserzimmer, den Panorama-Ruheraum, die Uhrmachersauna, die Glasmachersauna, das Waldsee-Dampfbad und die Salzlounge.

Die bevorzugte Lage (am Nationalpark Schwarzwald) garantiert Ruhe und Erholung. Die Zimmer sind liebevoll eingerichtet. Die Themensuiten „Wald-Suite“, „Alm-Suite“, „Sonnenschein-Suite“ und die neue „Himmels-Suite“ sind besonders beliebt. In der neuen „Himmels-Suite“ schlafen Sie auf einem freischwebenden Bett aus Zirbelkiefer. Eine eigene Infrarotkabine und die große Terrasse mit „Skywalk“ zeichnen die Suite aus.

Unternehmen Sie herrliche Wanderungen im „Baiersbronner Wanderhimmel“ (500 km Wanderwege). Die Fahrradfahrer und Mountainbiker freuen sich über die hauseigene Bike-Station, die alles bietet, was das Herz begehrt: Mountainbike- und E-Bike-Verleih, Helme, Werkstatt, Waschplatz, Trinkflaschen, GPS-Geräte. Die Hotelchefs sind selbst begeisterte Mountainbiker! 400 km Mountainbike-Touren inklusive Singletrails warten darauf, entdeckt zu werden. Wer Spaß hat, macht bei den gemeinsame Aktivitäten wie Wanderungen, Fahrradtouren und Gymnastik mit!

Gratis ab 2 Übernachtungen: die „Schwarzwald Plus Karte“ für 80 kostenlose Urlaubserlebnisse in der Region wie Freischwimmbäder, Minigolfplätze, Golfplätze, Segwaytour und Mountaincart, Ausflugsfahrten, Sessellifte, Museen wie Glashütte Buhlbach & Wolfach, Burg Hohenzollern u.v.m.

Küchenmeister Jörg Möhrle präsentiert Köstlichkeiten aus seiner hochstehenden Regionalküche. Besonders romantisch: das „Kuschelmenü“ im Gewölbekeller exklusiv für 2.

An der Baumbar genießen die Gäste Aperitifs, Digestifs und leckere Cocktails.

Ein Aufenthalt im Wellnesshotel Tanne sind Urlaubstage im Schwarzwald, um die Seele baumeln zu lassen und den Körper zu verwöhnen – hier sind Gäste bestens aufgehoben.

Wellnesshotel Tanne
Jörg Möhrle, e. K.
Tonbachstraße 243
72270 Baiersbronn
Telefon (0 74 42) 833-0
eMail: urlaub@hotel-tanne.de
www.hotel-tanne.de

Wellness-Hotel
TANNE
★ ★ ★ ★ TONBACH

Himmlische Nächte am Nationalpark

Unser „Schnupperangebot“:

- ✔ 4 Nächte (So-Do, ausgenommen Feiertage) ab EUR 400.- p. P.
- ✔ 4 Übernachtungen im Einzel-oder Doppelzimmer
- ✔ Ein Begrüßungsgetränk
- ✔ Das große Frühstücksbuffet mit Erlebniskochbereich
- ✔ Die Verwöhn-Halbpension (5-Gang-Wahlmenüs, 1x Grillabend)
- ✔ Der Eintritt in den Schwarzwälder Wellnessbereich mit einzigartiger Baumhaus-Sauna!
- ✔ Flauschiger Bademantel mietfrei
- ✔ Die Teilnahme an unserem Rahmenprogramm

Kostenlos:
Die Schwarzwald Plus Karte für 80 Aktivitäten in der Region

Wellnesshotel Tanne · Jörg Möhrle, e.K.
Tonbachstr. 243 · 72270 Baiersbronn
Telefon 07442/833-0 · www.hotel-tanne.de

Schluchsee: Leinen los und Seele baumeln lassen

Der Schluchsee ist der größte See im Schwarzwald, ein internationaler Sport-Treffpunkt und zugleich einer der saubersten Badeseen in Deutschland. Ursprünglich ein kleiner Gletschersee mit großem Moor, ist er heute auf 108 Millionen Kubikmeter Wasser aufgestaut, in Kilometern gemessen 7,5 lang und bis zu 1,5 breit. Dazu bietet er die richtige Brise zum Segeln oder Surfen, drumherum lauschige Badeplätze, Wald und Wiesen und jede Menge heilklimatische Luft zum Sport treiben: Einatmen, ausatmen, Seele baumeln lassen.
Der Schluchsee ist stets eine Reise wert, sei es für Badeferien im Schwarzwald, zum Schwimmen, Surfen, Höhentauchen in „ausgezeichneter Qualität“ (laut Badegewässerprofil der Landesanstalt für Umwelt, Messung und Naturschutz Baden- Württemberg) oder zum Besuch internationaler Sportevents wie die Segel-Regatta Schwarzwald-Cup, der Schluchseelauf oder der Schluchsee Triathlon. Und der Schluchsee ist ein attraktives Ausflugsziel für jede Jahreszeit.

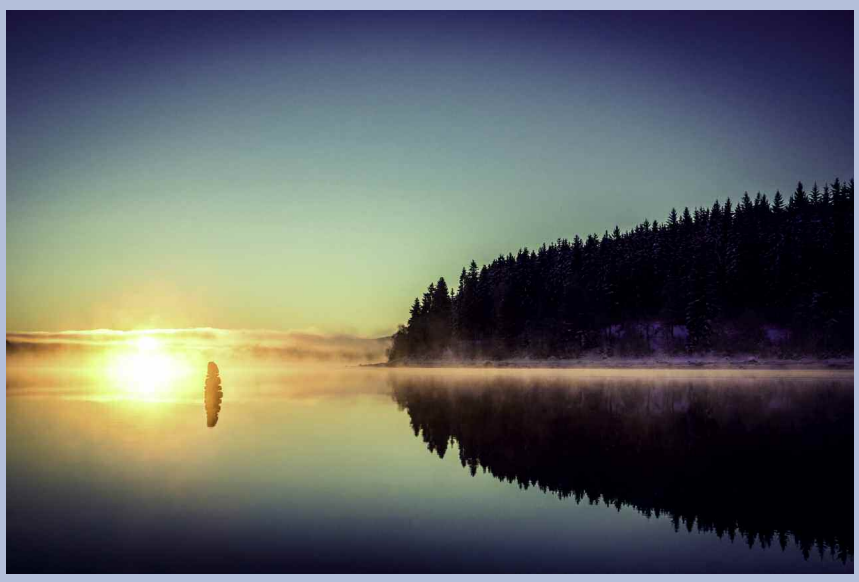

Winterzeit
- 15 Winterwanderwege (4 bis 18 km lang), davon 2 Premiumwege
- 60 km Loipen, inklusive 1 Flutlichtloipe
- Skilift Fischbach mit Flutlicht
- Schneehschuh-Trail „Jägerpfad“
- „Spaß-Park Hochschwarzwald“ – Rodeln und Snowtubing, ganzjährig geöffnet
- Wintermarkt in Schluchsee bis 30. Dezember: Budenzauber, Stände und Live-Musik auf dem Kirchplatz in Schluchsee

Daneben gibt es – sommers wie winters – weitere Attraktionen, wie die Bahnstationen dem Schluchsee entlang (Aha, Schluchsee und Seebrugg), das Modellbahnzentrum in Blasiwald, die Vesperstube Unterkrummenhof, 1788 erbaut und seit 150 Jahren Bewirtung oder aber die neue Marktscheune „Schwarzwaldmarkt“, in der man gemeinsam mit regionalen Partnern und Erzeugern den Schwarzwald erleben und probieren kann.
Touristisches Zentrum am See ist der heilklimatische Kurort Schluchsee mit 2500 Einwohnern in den Ortsteilen Aha, Äule, Blasiwald, Faulenfürst, Fischbach, Seebrugg und Schönenbach. Für Gäste gibt es 3800 Betten: vom Baumzelt bis zum Wellness-Hotel.
Weitere Informationen unter www.schluchsee.de

Sommerzeit
- 7 Sonnenstunden pro Tag (Juni bis August)
- Seerundfahrten mit der MS Schluchsee
- Kanu- und Kayakfahren, Stand-up-paddling, Rudern, Bootfahren, Segeln, Surfen – Verleih vor Ort
- Spaß- und Freibad „aqua fun“ (21-22 °C Wassertemperatur) mit Seezugang und beheiztem Freibecken
- Rad- und Mountainbikewege von flach bis anspruchsvoll
- Seenachtsfest Schluchsee: Am ersten Wochenende im August wird groß gefeiert – mit Drachenboot-Fun-Cup und nächtlichem Höhenfeuerwerk

Hoch schwarzwald Card
Zum Kuckuck! Erlebnisse inklusive.

Landeswettbewerb familien-ferien PREISTRÄGER gültig bis 2021

www.hochschwarzwald.de/Card
kostenlose Nutzung von mehr
als 100 tollen Freizeitangeboten in der Region

KONUS-Gästekarte – freie Fahrt mit Bus und Bahn

Campingplatz Schluchsee****
Gewann Zeltplatz 1 · 79859 Schluchsee
Telefon 07656-573 · Fax 07656-988059

Wohnmobilstellplatz Schluchsee
Faulenfürster Straße 18
79859 Schluchsee
(Stellplatzgebühr 10,00 Euro pro Nacht)

www.camping-schluchsee.de
info@camping-schluchsee.de

Frühling im Schwarzwald

Urlaub in der schönsten Berglandschaft des Schwarzwalds

Todtnauberg ist ein anheimelndes Bergdorf am sonnigen Südhang des Feldbergs. Hier liegt – gut erreichbar, schön ruhig und günstig gelegen mitten im Wander- und Skigebiet – das Bergvital Hotel. Als idealer Ausgangspunkt für zahlreiche Ausflüge und Ziele im Dreiländer-

Eck bietet das Hotel vom höchsten Punkt in Todtnauberg einen unglaublichen Ausblick über den Schwarzwald. Es ist der steilste Übergang vom Schwarzwald hinunter zur Rheinebene, der Ausflügler mit offenen Felspartien, einer vielfältigen Natur und weitreichenden Aussichten belohnt. Starten Sie von hier aus zu wunderschönen Naturschau-plätzen, interessanten Städten und kulturellen Highlights. Der charmante Landhaus-Stil des Vier-Sterne-Hotels integriert sich harmonisch in die Idylle des Naturparks Hochschwarzwald. Im Haus empfängt Sie ein freundliches Ambiente, die Einrichtung ist hell und einnehmend, kompetente Mitarbeiter kümmern sich zuvorkommend um die Gäste. Umfassende Wellness- und Kulinarik-Leistungen runden das Angebot ab und sorgen für Erholung und neuen Schwung.

Bergvital Hotel ★★★★

NATÜRlich Schwarzwald

Frühlingszauber - Wellness für Zwei

· 2 Übernachtungen im Doppelzimmer
· Romantik-Treatment: Upgrade in die nächst-höhere Kategorie, 1 Flasche Sekt sowie eine süße Überraschung auf dem Zimmer
· 2 x Verwöhnpension mit Frühstück und 4-Gang Abendessen - davon 1 x romantisches Candle-Light Dinner inkl. Aperitif
· 1 x Kräuterstempelmassage (50 Min.) p.P.
· 1 x Kräutersäckchen für ein gemeinsames Duft-Bad zuhause
· gratis Konuskarte
· Nutzung des WellNest mit Bade- und Saunabereich

ab 259,00 € pro Person

Bergvital Hotel Todtnauberg
Ennerbachstr. 28 | D-79674 Todtnauberg
Inhaber: Bergvital Hotel GmbH, Amtsgericht Freiburg HRB 715214
Tel: 00 49 7671 9693-0

www.berg-vital-hotel.de

Bergvital Hotel
Südlicher Hochschwarzwald,
Ennerbachstraße 28
79674 Todtnauberg
Telefon (0 76 71) 96 93-0
eMail: info@berg-vital-hotel.de
www.berg-vital-hotel.de

Berlins KroneLamm in Bad Teinach: Mit allen Sinnen königlich genießen

Das familiengeführte 4****S Wellnesshotel Berlins KroneLamm befindet sich im idyllischen Naturpark Nordschwarzwald. Die 63 Zimmer und Suiten verteilen sich auf zwei Gebäude: dem Stammhaus „Hotel Krone“ und dem Haupthaus „Hotel Lamm“. Die Rezeption, das königSPA, unser Frühstücksbuffet, das Abendessen im Rahmen der Verwöhnkulinarik und die gemütliche Hotelbar „BerlinerPlatz“ befinden sich im Hotel Lamm.
Zur puren Erholung ist der gesamte Wellnessbereich den erwachsenen Gästen ab 14 Jahren vorbehalten. Innen- und beheizter Außenpool, Saunen, Solekammer, Fitness- und Ruheräume auf 1600 m², Massagen und kosmetischen Anwendungen durch bestens ausgebildete Masseure und

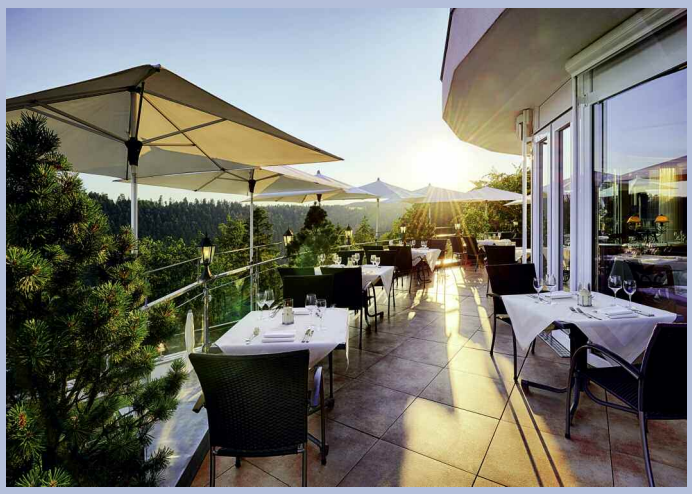

Lassen Sie sich im Gourmetrestaurant Berlins Krone von Gastgeber Franz Berlin und Küchenchef Daniel Röber in neue Welten des Geschmacks und der Gaumenfreuden entführen. Ausgezeichnet mit einem Michelin-Stern und 17 Punkten im Gault & Millau servieren wir Ihnen höchste Genüsse und eine kreative Küche, die Gourmetherzen höher schlagen lässt. Ob saisonal, kreativ oder vegetarisch, für jeden Geschmack steht das richtige Menü zur Verfügung. Genießen Sie dazu die feinen Weinempfehlungen von Sommelier Michael Kolb.

■ *Berlins KroneLamm Hotelbetrieb GmbH*
Familie Berlin, 75385 Bad Teinach-Zavelstein, Marktplatz 1-3
Telefon (0 70 53) 92 94-0, eMail: info@berlins-hotel.de, www.berlins-hotel.de

Kosmetikerinnen sorgen für pure Entspannung. Der diplomierte Fitnesslehrer Sebastian Hess kümmert sich im modern ausgestatteten Fitnessraum ganz individuell um die sportlichen Bedürfnisse der Gäste und steht beratend und motivierend zur Seite.
Mit drei Restaurants bietet das Hotel dreifach einzigartigen Gaumenschmaus auf höchstem Niveau. Vom schwäbisch-rustikalen Wanderheim über regionale Spezialitäten und Wellness-Vitalküche im Restaurant Lamm bis hin zum Gourmetrestaurant Berlins Krone ist für alle Geschmäcker was dabei.

PERFEKT FÜR EINE WANDERPAUSE

ZAVELSTEIN WANDERHEIM

Wanderheim Zavelstein
Fronwaldstraße 48
Tel. 07053-8831
D-75385 Bad Teinach-Zavelstein
www.wanderheim-zavelstein.de

wanderbares deutschland QUALITÄTSGASTGEBER
Schmeck den Süden Gastronomen Baden-Württemberg
NATURPARK-WIRTE

Ryterna-Garagentore:

Vielfältig in Größe, Farbe und Dekor

Ob schlicht und einfach oder modern, ohne oder mit Edelstahlfenstern, mit oder ohne Blenden, alle Ryterna-Garagentore passen sich Ihrer Öffnung an. Alle Tore erhalten Sie maßgefertigt ohne Aufpreis. Dank der vielen Varianten von Ryterna-Garagentoren können Sie Ihre Garagenfront farblich und gestalterisch mit Ihrem Haus abstimmen. Wählen Sie zwischen den Oberflächen woodgrain, stucco oder glatt. Alle Oberflächen sind in Standardfarben, in lackierten Farben ähnlich RAL oder in polyesterbeschichteten Holzdekoren erbältlich.

Ryterna bietet Ihnen außer vielfachen Oberflächen und Farben auch die unendlichen Gestaltungsoberflächen mit Edelstahlapplikationen. Seien Sie kreativ und entwerfen Sie Ihr eigenes, einzigartiges Design. Natürlich haben Sie auch die Möglichkeit, auf vorgefertigte Motive aus dem Katalog zurückzugreifen. Durch das Individualdesign bestimmen Sie selbst, wie groß und wo die Applikationen platziert werden.

Ein weiterer Vorteil von Ryterna-Garagentoren ist die 40 mm ausgeschäumte Paneele sowie ein umlaufendes, witterungsbeständiges Dichtungssystem, das eine hervorragend gute Wärmedämmung in Ihrer Garage bewirkt.

WERNER
Rollladen und Sonnenschutz
– Meisterbetrieb –
KA-☎59 19 29
Hansastraße 21 · 76189 Karlsruhe
Fax 0721/59 14 00
eMail: info@rolladen-werner.de

Das meistverkaufte Tor ist die Großlamelle glatt. Sie unterscheidet sich von den anderen durch 0,7 mm starke Blechaußenstärke und die schlicht- und zeitlos glatte Oberfläche. Die Tore sind bestens für den Design- und Edelstahlfenstereinbau geeignet und somit für die moderne Architektur zu empfehlen.

Whirlpools im Garten für gesunde Frei-Zeit

Fit im Frühling

Wer schon einmal im Urlaub in einem Whirlpool, (auch Jacuzzi) genannt, gesessen hat, der weiß um die entspannende Energie des warmen Wassers. Es ist einfacher, sich diese Wellness-Oase nach Hause in den eigenen Garten oder auf die Terrasse zu holen, als man sich denkt.

Wo ist die schönste Wellness-Oase? Auf diese Frage antworten Besitzer eines HotSpring® Whirlpools: fünf Schritte entfernt, direkt vor der Terrassentür. Denn diese hochwertigen Spas sind vollkommen wetterfest und können ganzjährig im Freien im Garten, auf der Terrasse oder im Haus benutzt werden.

HotSpring® Whirlpools sind eine feine Sache, die Spaß macht und sich richtig lohnt, wenn man regelmäßig etwas für Fitness, Gesundheit und Lebensfreunde tun möchte. Der eigene Spa wird nun zum ganz privaten, familiären Vergnügen. Ob allein oder mit bis zu acht Personen kann man sich jederzeit und unbeschwert so lange umsprudeln lassen, wie man mag – egal, ob mitten in der Nacht, im Sommer oder im Winter!

Mit verbrauchsarmen (und leisen!) Pumpen und Filtern, einer perfekten Isolierung rundum und einer hochisolierenden Abdeckung bleiben auch die Stromkosten sehr niedrig. Das macht HotSpring®-Modelle zu einer langfristig wohltuenden, günstigen Investition in die eigene Gesundheit und einen modernen Lebensstil.

Der Aufbau ist einfach: bauliche Maßnahmen sind nicht erforderlich, ein normaler Stromanschluss und ein Wasserschlauch genügen. Selbst der Standort kann später jederzeit wieder verändert werden, denn natürlich lässt sich ein „Portable Spa“ an neue Lieblingsplätze befördern.

Nun ist nur noch zu entscheiden: welches HotSpring®-Modell das richtige für die persönlichen Vorlieben ist. Soll es zwei oder mehr Personen Platz bieten? Rechteckig, dreieckig? Die Farbe der Wanne und der Außenverkleidung, Anzahl der Düsen? Mit Lichttherapie und Musik? Sicher ist, dass in der Vielfalt der Modelle jeder Kundenwunsch erfüllt werden kann. Fast alle Whirlpools können optional mit einem Salzwasser-System ausgestattet werden. Auch die Installation eines Musik- und/oder TV-Systems ist möglich. Die HotSpring®-Ausstellungen halten eine große Auswahl parat. Probebaden wird empfohlen.

Der Frühling inspiriert besonders, die eigene Fitness zu steigern; gesundes Relaxen und komfortabler Genuss stehen dem nicht entgegen. HotSpring® bietet bundesweit die Gelegenheit, moderne, leistungsfähige Whirlpools selbst kennen zu lernen. Die erfahrenen Mitarbeiter helfen mit langjähriger Erfahrung und einer großen Auswahl, das persönlich am besten passende Modell zu finden. Jedoch gilt bei HotSpring® Whirlpools der Grundsatz: Probieren geht über Studieren. Und deshalb empfehlen alle Niederlassungen: bitte Probe baden!

Frühling mit frischen Angeboten

Der Frühling ist die ideale Zeit, den Garten neu zu gestalten. Erfüllen Sie sich jetzt den Traum vom eigenen Spa. Zurzeit bietet HotSpring® noch viele attraktive Angebote für Ausstellungsstücke und Vormodelle, sowie diverse Aktionspreise für aktuelle Whirlpools.

Alle Neuheiten und das gesamte Zubehörprogramm sind erhältlich bei:
Schwimmbad-Henne GmbH
Kieselbronner Straße 42
75177 Pforzheim
Telefon (0 72 31) 9565-0
www.schwimmbad-henne.de

INVENTA – Inspiration für mein Zuhause

Fotos: Karlsruher Messe- und Kongress GmbH

Die INVENTA ist Inspirationsquelle und Marktplatz für alle Hobby-Gärtner, Liebhaber exklusiver Inneneinrichtung sowie Bauherren und Eigenheimbesitzer. Die Lifestylemesse mit ihren drei Themenbereichen Garden, Living und ECO Building präsentiert vom 15. bis 17. März in der Messe Karlsruhe aktuelle Trends der Gartengestaltung, Design-Klassiker und neueste Kreationen der Möbelbranche. Zeitgleich lädt die RendezVino – Messe für Wein, Genuss und Tasting, zum Entdecken, Genießen und Kaufen von Weinen, ausgefallenen Spirituosen und Delikatessen direkt vom Erzeuger ein.

Der Bereich INVENTA ECO Building stellt alle relevanten Gewerke für ein Bau- oder Sanierungsvorhaben vor, inklusive fachkundiger Beratung. Stark vertreten auf der INVENTA sind außerdem Fertighaus- und Massivhausanbieter, die unterschiedliche nachhaltige Baumaterialien verarbeiten.

Hochwertige Innenarchitektur mit trendgebenden Marken und exklusiven Designobjekten stellt der Bereich INVENTA Living vor. Eines der Highlights ist die Sonderschau des Traditions-Möbelherstellers Thonet. Unter dem Motto „200 Jahre Thonet, 100 Jahre Bauhaus“ werden Klassiker aus Bugholz, wie der Wiener Kaffeehausstuhl Nr. 14, und Stahlrohr-Möbel, wie der berühmte Freischwinger, zu sehen sein.

Exklusive Möbel finden ihren Weg immer öfter auch nach draußen. Denn der Garten wird zunehmend als Wohn- und Essplatz genutzt. Im Bereich der INVENTA Garden erwartet die Besucher deshalb ein vergrößerter Grillbereich und eine große Auswahl an Outdoor-Möbeln, Sonnenschutz und Gartenaccessoires. Außerdem gibt es ein besonderes Event für alle Grill-Begeisterten: die erste INVENTA Keramikgrill-Meisterschaft. Teams aus ambitionierten Hobby-Grillern messen sich in drei Gängen.

INVENTA – Inspiration für mein Zuhause
RendezVino – Messe für Wein, Genuss und Tasting
Messe Karlsruhe
Donnerstag, 14. März, Preview, 19 - 22 Uhr (nur Online-Tickets)
Freitag, 15. März 2019, 12 - 20 Uhr
Samstag, 16. März 2019, und Sonntag, 17. März 2019, 10 - 18 Uhr
Tickets unter www.inventa.info/tickets

Weitere Informationen unter:
www.inventa.info
www.rendezvino.info

Küchen Trends

Individuelle Planung für den Mittelpunkt des Familienlebens

Foto: djd-mk/Kärcher

Großreinemachen

Die Küche wird viel genutzt und muss daher oft gereinigt werden - schneller geht's, wenn alles seinen angestammten Platz hat. Leicht fällt das Reinemachen mit Geräten von Kärcher.

Clevere Kochhilfe

Mit modernem Kochgeschirr, etwa vom Premiumhersteller AMC, lassen sich Mahlzeiten besonders schnell, vitaminschonend und kaloriensparend zubereiten. Leckere Rezeptideen gibt es im Rezeptforum unter www.kochenmitamc.info.

Fotos: djd-mk/AMC Alfa Metalcraft Corporation

Foto: djd-mk/deko-light.com

Lineares Licht

Dekorativ und praktisch zugleich: Die LED-Stripes an der Raumdecke spenden Helligkeit und werden dabei selbst zum Blickfang in der Küche. Es gibt sie von hellem Arbeitslicht bis hin zu einer Stimmungs- und Akzentbeleuchtung. Infos gibt es unter www.deko-light.com.

Optimal zubereitet

Foto: djd-mk/CASO Design

Verschiedene Tees benötigen unterschiedliche Temperaturen und Ziehzeiten, um ihre wohltuende Wirkung und ihr Aroma richtig entfalten zu können. Mit dem Turbo-Heißwasserspender „HW 500 Touch" von CASO Design lässt sich der Lieblingstee in unterschiedlichen Temperaturen zwischen 45 und 100 Grad Celsius zubereiten.

Foto: djd-mk/Topa Team/Nobilia

Hintergrundfoto: Getty Images

Ergonomische Lösungen

Viele denken bei der Ergonomie in der Küche vor allem an die Arbeitshöhe zum Schneiden, Kochen und Abspülen. „Nicht zu vernachlässigen sind auch die Höhe von Schrankeinbauten und von eingebauten Küchengeräten", erklärt Walter Greil von TopaTeam. Unter www.topateam.com findet man Ansprechpartner aus der Region für eine rückenschonende Küchenplanung.

Apple in Karlsruhe.

Ab dem 09. März in der Kaiserstraße 88.
Sichere dir bis zum 23. März 2019 Top-Angebote zur Eröffnung.

Nur am 09. März:

Wir schenken dir 1 Lightning Kabel & 1 Displayschutz für dein iPhone[1].

1) Nur am 09. März 2019 am Standort Karlsruhe und nur solange der Vorrat reicht. Pro Person nur eine Belkin Displayschutzfolie und ein MFI zertifiziertes Lightning Kabel von Helos, sofern für das Modell verfügbar.

KOMM ZU IMPLEMENT-IT.
DIE APPLE EXPERTEN IN DEINER NÄHE.

implement-it | Premium Reseller

Kaiserstraße 88 • 76133 Karlsruhe • www.implement-it.de